



REGIONE DEL VENETO

giunta regionale

DECRETO N. **328** DEL

06 APR. 2022

OGGETTO: Decreto MiPAAF n. 2588 del 10.3.2020 che definisce le disposizioni nazionali in materia di Condizionalità per l'anno 2022. Aggiornamento dei tratti e dell'ampiezza delle fasce erbacee di rispetto per i corpi idrici superficiali soggetti alla BCAA 1.

NOTE PER LA TRASPARENZA:

Il provvedimento fornisce un aggiornamento delle indicazioni applicative regionali contenute nel DDR n. 16 del 15.3.2016, riguardo all'impegno di costituzione/non eliminazione di fascia inerbita previsto dalla BCAA 1 di Condizionalità "Introduzione di fasce tampone lungo i corsi d'acqua", ai sensi di quanto previsto dal Reg. n. 1306/2013, Allegato II, in funzione della qualità dei tratti dei corpi idrici superficiali WISE monitorati da ARPAV.

IL DIRETTORE DELLA DIREZIONE AGROAMBIENTE, PROGRAMMAZIONE E GESTIONE ITTICA E FAUNISTICA-VENATORIA

VISTO il Regolamento (UE) 1306/2013 del Parlamento Europeo e del Consiglio del 17 dicembre 2013 sul finanziamento, sulla gestione e sul monitoraggio della politica agricola comune che al titolo VI "Condizionalità" definisce le nuove regole di Condizionalità, entrate in vigore dal 1° gennaio 2014 con le eccezioni previste all'art. 121, par. 2;

VISTO il Regolamento (UE) 1307/2013 del Parlamento Europeo e del Consiglio del 17/12/2013 recante norme sui pagamenti diretti agli agricoltori nell'ambito dei regimi di sostegno previsti dalla politica agricola comune e che abroga il regolamento (CE) 637/2008 del Consiglio e il Regolamento (CE) n. 73/2006 del Consiglio;

VISTO il Regolamento (UE) 640/2014, articolo 43, che abroga il Regolamento (CE) 1122/2009 e smi della Commissione del 30 novembre 2009, recante modalità di applicazione della Condizionalità, della modulazione e del sistema integrato di gestione e controllo ma ne mantiene vigenti le disposizioni per gli agricoltori che si avvalgono delle opportunità disciplinate dall'OCM vitivinicola con il Regolamento 1234/2007, art. 85 unvicies e 103 septvicies;

VISTO il Regolamento 809/2014 della Commissione del 17 luglio 2014 recante modalità di applicazione del regolamento (CE) 1306/2013 del Parlamento Europeo e del Consiglio per quanto riguarda il sistema integrato di gestione e controllo, le misure di sviluppo rurale e la Condizionalità;

VISTA la Direttiva 2000/60/CE e smi, del Parlamento Europeo e del Consiglio del 23 ottobre 2000 che istituisce un quadro per l'azione comunitaria in materia di acque;

VISTO il Decreto Legislativo 3 aprile 2006, n. 152 e smi, recante "Norme in materia ambientale", attraverso cui si è proceduto al recepimento della Direttiva 2000/60/CE e si sono forniti i criteri per costruire il percorso necessario per garantire il monitoraggio e la classificazione dei corpi idrici;

VISTO il DM 260/2010 "Regolamento recante i criteri tecnici per la classificazione dello stato dei corpi idrici superficiali, per la modifica delle norme tecniche del decreto legislativo 3 aprile 2006, n. 152, recante norme in materia ambientale, predisposto ai sensi dell'articolo 75, comma 3, del medesimo decreto legislativo", con cui sono stati definiti i criteri tecnici per la classificazione dello stato dei corpi idrici superficiali;

VISTO il Decreto MiPAAF n. 2588 del 10.3.2020, contenente la disciplina del regime di Condizionalità e delle riduzioni ed esclusioni per inadempienze dei beneficiari dei pagamenti diretti e dei programmi di sviluppo rurale (G.U. n. 113 del 4.5.2020);

Mod. A - originale

06 APR. 2022

328

VISTO il Regolamento di transizione (UE) n. 2020/2220 del Parlamento europeo e del Consiglio del 23 dicembre 2020 che stabilisce alcune disposizioni transitorie relative al sostegno da parte del Fondo europeo agricolo per lo sviluppo rurale (FEASR) e del Fondo europeo agricolo di garanzia (FEAGA) negli anni 2021 e 2022 e che modifica i Regolamenti (UE) n. 1305/2013, (UE) n. 1306/2013 e (UE) n. 1307/2013 per quanto riguarda le risorse e l'applicazione negli anni 2021 e 2022 e il Regolamento (UE) n. 1308/2013 per quanto riguarda le risorse e la distribuzione di tale sostegno in relazione agli anni 2021 e 2022;

VISTA la nota del DISR3 alle Regioni del 28.01.2022, prot. n. 40128, relativamente al Decreto MiPAAF n. 2588/2020, le cui disposizioni si ritengono valide anche per l'anno 2022, non essendo state apportate modifiche al medesimo DM 2588/2020;

DATO ATTO CHE il Decreto MiPAAF n. 2588/2020, nel definire le modalità applicative della BCAA 1 di Condizionalità, mantiene i criteri applicativi già in vigore in Italia dal 2014, secondo i quali l'ampiezza della fascia inerbita può variare in funzione dello stato ecologico e chimico associato ai corpi idrici superficiali monitorati di torrenti, fiumi e canali;

CONSIDERATO CHE, ai fini della BCAA 1 di Condizionalità, il Decreto MiPAAF n. 2588/2020 definisce "fascia tampone" una fascia stabilmente inerbita, spontanea o seminata, di larghezza pari a 5 o 3 metri dal ciglio di sponda in funzione della qualità dello stato chimico e/o ecologico del tratto di corpo idrico superficiale monitorato interessato;

DATO ATTO CHE il medesimo Decreto MiPAAF n. 2588/2020 demanda a successivi provvedimenti regionali la necessità di rendere disponibile agli agricoltori la classificazione dei tratti di corpo idrico soggetti all'obbligo d'inerbimento reso obbligatorio dalla BCAA 1 sopra richiamata;

CONSIDERATO CHE già con DDR n. 16 del 15.3.2016 la Sezione Agroambiente (ora Direzione Agroambiente, Programmazione e Gestione ittica e faunistico-venatoria) aveva riportato l'individuazione delle possibili classi di qualità come "ottimo/elevato", "buono", "sufficiente", "scarso/scadente", "pessimo/cattivo" e "non definito" riferite allo stato ecologico, e come "buono", "non buono" e "non definito" riferite allo stato chimico dei corpi idrici superficiali monitorati di torrenti, fiumi o canali soggetti a vincolo per la BCAA 1 e che, in funzione di esse, l'ampiezza della fascia inerbita era stata definita essere di zero, 3 o 5 metri, ai sensi di quanto definito dal DM n. 3536/2016;

VISTA la DGR n. 3 del 4 gennaio 2022 "*Classificazione delle acque superficiali interne regionali: corsi d'acqua e laghi, sessennio 2014-2019. Direttiva 2000/60/CE, D.Lgs. 152/2006, D.M. 260/2010. DGR-CR n. 130 del 29.11.2021*" con la quale la Giunta Regionale ha approvato l'aggiornamento della classificazione qualitativa dei corsi d'acqua e dei laghi, relativa al sessennio 2014-2019, in ottemperanza alle norme comunitarie e nazionali in materia di tutela delle acque;

CONSIDERATO CHE l'identificazione della classe di qualità di ciascun corpo idrico cui ARPAV fa riferimento è quella contenuta nei relativi Piani di Gestione dei distretti idrografici delle Alpi Orientali e del fiume Po;

DATO ATTO CHE, in esito a quanto previsto dal D.Lgs. n. 152/2006, nel Veneto sono stati individuati complessivamente 867 tratti di corpi idrici fluviali e 13 corpi idrici lacustri;

PRECISATO CHE per "stato ecologico" si intende l'espressione della qualità della struttura e del funzionamento degli ecosistemi acquatici associati alle acque superficiali, supportati da specifici indicatori chimico-fisici e idromorfologici, e che lo "stato chimico" è definito mediante il confronto tra i valori degli inquinanti monitorati e gli standard di qualità previsti dalla normativa;

PRECISATO CHE, per quanto attiene i corpi idrici fortemente modificati e artificiali (che rappresentano più del 50% dei corpi idrici monitorati in Veneto), il Decreto Direttoriale del Ministero dell'Ambiente e della Tutela del Territorio e del Mare n. 341 del 30 maggio 2016 ha approvato una metodologia rinnovata per la classificazione del loro potenziale ecologico, che è stata applicata per la classificazione di tali corpi idrici relativa al sessennio 2014-2019;

CONSIDERATO CHE, sulla base di quanto sopra argomentato, è possibile aggiornare per ciascun tratto di corpo idrico superficiale monitorato da ARPAV la classificazione della qualità dello stato chimico e/o ecologico chiesta

dalle disposizioni applicative nazionali e regionali della BCAA 1 di Condizionalità, così come confermate dal Decreto MiPAAF n. 2588/2020;

CONSIDERATO CHE, già con nota del 17 aprile 2014 (prot. n. 170895) l'allora Sezione Geologia e Georisorse (ora Direzione Ambiente e Transizione Ecologica) ha delegato la Sezione Agroambiente (ora Direzione Agroambiente, Programmazione e Gestione ittica e faunistico-venatoria) all'applicazione regionale dei criteri che definiscono la larghezza da attribuire al vincolo della fascia inerbita, ai fini della Condizionalità;

DATO ATTO dell'invio da parte dell'Unità Operativa Qualità Acque Interne di ARPAV del 10.3.2022 (Prot. ARPAV n. 22893 / 2.140.02) degli *shapefile* dei corpi idrici fluviali e lacustri della Regione del Veneto, coerenti con la DGR n. 3/2022 e completi di classificazione, a seguito della richiesta di aggiornamento formulata ed inoltrata dalla Direzione Agroambiente, Programmazione e Gestione ittica e faunistico-venatoria in data 9.3.2022 (prot. ARPAV n. 22589);

RILEVATA pertanto l'opportunità di aggiornare le informazioni di dettaglio sullo stato di qualità chimico ed ecologico dei tratti dei corpi idrici monitorati, contenute nell'elenco trasmesso da ARPAV, su base cartografica, al fine di rendere chiaramente identificabile l'ambito territoriale soggetto all'impegno della BCAA 1 di costituzione/non eliminazione di fascia inerbita;

CONSIDERATO CHE il medesimo Decreto MiPAAF n. 2588/2020 precisa che la classificazione "ottimo/elevato", "buono", "sufficiente", "scarso/scadente", "pessimo/cattivo" e "non definito" riferita allo stato ecologico e "buono", "non buono" e "non definito" riferita allo stato chimico sopra indicata – nell'ambito del Piano di Gestione del distretto idrografico di appartenenza – "deve essere disponibile a livello di singola azienda agricola, in modo da assicurare la necessaria informazione e l'effettiva controllabilità del requisito";

DATO ATTO CHE l'aggiornamento delle informazioni cartografiche e di monitoraggio ambientale ora disponibili rendono obsolete le informazioni contenute nel decreto del Dirigente della Sezione Agroambiente n. 16 del 15.3.2016, precedentemente approvato, che costituiva finora riferimento normativo per il rispetto delle dimensioni delle fasce erbacee di rispetto della BCAA 1 nell'applicazione regionale dei Criteri di Condizionalità, ai sensi del Regolamento (UE) n. 1306/2013;

RITENUTO pertanto importante dare la massima informazione dei contenuti di qualità ora rielaborati per garantire a ciascuna azienda agricola operante in fregio ai corpi idrici superficiali monitorati la realizzazione correttamente dimensionata della fascia di rispetto da mantenere stabilmente inerbita; a tale fine sono state inserite indicazioni che segnalano potenziali variazioni intervenute rispetto agli obblighi finora individuati;

DECRETA

1. di approvare quanto esposto in premessa, che costituisce parte integrante e sostanziale al presente provvedimento;
2. di approvare, al fine di dare applicazione alla BCAA 1 di Condizionalità per il corrente anno 2022, i seguenti allegati al presente provvedimento:
 - **Allegato A:** "Elenco dei corpi idrici superficiali di torrenti fiumi o canali monitorati da ARPAV", che individua l'elenco aggiornato dei tratti di torrenti, fiumi e canali superficiali, sulla base della documentazione analitica ad oggi disponibile, soggetti all'obbligo di realizzazione della fascia inerbita, come previsto dalla BCAA 1 di Condizionalità. L'elenco è composto dal codice corpo idrico distrettuale, nome del corpo idrico, punto di inizio e di fine del tratto di riferimento, qualità dello stato ecologico (anche potenziale) del tratto del corpo idrico, qualità dello stato chimico del tratto del corpo idrico, ampiezza della fascia inerbita obbligatoria a partire dal ciglio di sponda e l'indicazione della variazione dell'ampiezza delle fasce erbacee di rispetto a destra/sinistra del corpo idrico superficiale rispetto a quanto cartograficamente già identificato con DDR n. 16/2016;
 - **Allegato B:** "Cartografia dei corpi idrici superficiali monitorati soggetti alla BCAA 1", che visualizza l'aggiornamento delle aree interessate dall'obbligo di costituzione/non eliminazione di fascia inerbita, come classificate dall'Allegato A;

3. di abrogare il decreto del Dirigente della Sezione Agroambiente n. 16 del 15 marzo 2016;
4. di dare opportuna informazione ai Soggetti pubblici e privati del partenariato regionale, affinché possano disporre anche ai fini della massima diffusione del presente aggiornamento presso gli operatori agricoli;
5. di trasmettere il presente decreto al Ministero delle Politiche Agricole, Alimentari e Forestali;
6. di trasmettere il presente decreto all'Organismo Pagatore Regionale – AVEPA al fine di rendere disponibili le informazioni elaborate sul Sistema Applicativo predisposto per la presentazione della Domanda Unica 2022;
7. di trasmettere il presente decreto alla Direzione Ambiente e Transizione Ecologica, UO Servizio Idrico Integrato e Tutela Acque;
8. di trasmettere il presente decreto alla Direzione AdG FEASR Bonifica e Irrigazione;
9. di trasmettere all'Unità Operativa Sistema Informativo di Area la cartografia per la pubblicazione sul portale PIAVe, nell'apposita sezione dedicata: <http://www.piave.veneto.it/web/utilita/cartografia>;
10. di dare atto che il presente provvedimento non comporta spese a carico del bilancio regionale;
11. di pubblicare integralmente il presente decreto nel Bollettino ufficiale della Regione.



dott. Pietro Salvadori



CODICE CORPO IDRICO DISTRETTUALE	NOME CORPO IDRICO	PUNTO D'INIZIO DEL TRATTO	PUNTO DI FINE DEL TRATTO	STATO ECOLOGICO O POTENZIALE ECOLOGICO	STATO CHIMICO	AMPIEZZA FASCIA INERBITA (m)	VARIAZIONE rispetto al precedente DDR n. 16/2016
ITARW09LM00100030VF	FIUME LEMENE	CONFLUENZA VERSA ROGGIA	ABITATO PORTOGRUARO	SUFFICIENTE	BUONO	3 METRI	Invariato
ITARW09LM00100020VN	FIUME LEMENE	ABITATO PORTOGRUARO DI	AFFLUENZA DEL FIUME LONCON	SUFFICIENTE	BUONO	3 METRI	Invariato
ITARW09LM00100010VN	FIUME LEMENE	AFFLUENZA DEL FIUME LONCON	FOCE NELLA LAGUNA DI CAORLE	SUFFICIENTE	BUONO	3 METRI	Invariato
ITARW01F03700060VN	FIUME TIONE	RISORGIVA	MULINO DI NOGAROLE ROCCA	SUFFICIENTE	BUONO	3 METRI	Invariato
ITARW01F03700040VN	FIUME TIONE	AFFLUENZA DEL FOSSO TIONCELLO DI TREVENZUOLO	AFFLUENZA DI FOSSA GAMBISA (MULINO DI PONTEPOSSERO)	SCARSO	BUONO	5 METRI	Variato
ITARW01F03700030LV	FIUME TIONE	AFFLUENZA DI FOSSA GAMBISA (MULINO DI PONTEPOSSERO)	CAMBIO TIPO (DIRAMAZIONE DELLO SCOLO BELGIOIOSO)	SCARSO	BUONO	5 METRI	Variato
ITARW01F03900020VN	FOSSA GAMBISA	RISORGIVA	CAMBIO TIPO (AFFLUENZA DELLA FOSSA GIONA)	SCARSO	BUONO	5 METRI	Variato
ITARW01F03900010VN	FOSSA GAMBISA	CAMBIO (AFFLUENZA DELLA FOSSA GIONA)	CONFLUENZA NEL FIUME TIONE	SCARSO	BUONO	5 METRI	Variato
ITARW01F04200010VN	FOSSA FALCONER	CAMBIO TIPO (AFFLUENZA DEL FOSSO DELMORITI)	CONFLUENZA NEL FIUME TARTARO	SCONOSCIUTO	SCONOSCIUTO	5 METRI	Variato
ITARW01F04300010VN	FOSSA ZENOBRIA - STEGARDA	ABITATO DI ISOLA DELLA SCALA	CONFLUENZA NEL FIUME TARTARO	SCARSO	BUONO	5 METRI	Variato
ITARW01F04600010VN	FOSSA LEONA	RISORGIVA	CONFLUENZA NEL FIUME TARTARO	SCONOSCIUTO	SCONOSCIUTO	5 METRI	Variato
ITARW09LM00400010VN	CANALE MALGHER - FOSSON	RETTIFICAZIONE CORSO	CONFLUENZA NEL FIUME LONCON	SCONOSCIUTO	SCONOSCIUTO	5 METRI	Variato
ITARW01F04700020VN	FIUME TIONE DEI MONTI	RISORGIVA	CAMBIO TIPO (AFFLUENZA DEL RIO TIONELLO)	SCARSO	MANCATO CONSEGUIMENTO DELLO STATO BUONO	5 METRI	Variato
ITARW01F04700010VN	FIUME TIONE DEI MONTI	CAMBIO (AFFLUENZA DEL RIO TIONELLO)	CONFLUENZA NEL FIUME TARTARO	SUFFICIENTE	BUONO	3 METRI	Invariato
ITARW02AD00100070VN	FIUME ADIGE	VALLE DELLE POZZE	INIZIO ALVEO DISPERDENTE	BUONO	BUONO	DEROGA MONTAGNA	Variato
ITARW02AD00100060VN	FIUME ADIGE	INIZIO ALVEO DISPERDENTE	AFFLUENZA DEL CANALE BIFFIS - FINE ALVEO DISPERDENTE - DIGA DI CHIEVO	BUONO	BUONO	3 METRI	Invariato
ITARW02AD00100050VN	FIUME ADIGE	DIGA DI CHIEVO - INIZIO ALVEO DRENANTE	DIGA DEL CANALE S.A.V.A	SUFFICIENTE	MANCATO CONSEGUIMENTO DELLO STATO	5 METRI	Variato

“Variato”: tratto lineare di corpo idrico superficiale, identificato dal grafo idrico di ARPAV, per il quale sono intervenute modifiche cartografiche di superficie per le aree di attenzione poste a destra e a sinistra del tratto identificato.

358 06 APR 2022



CODICE CORPO IDRICO DISTRETTUALE	NOME CORPO IDRICO	PUNTO D'INIZIO DEL TRATTO	PUNTO DI FINE DEL TRATTO	STATO ECOLOGICO O POTENZIALE ECOLOGICO	STATO CHIMICO	AMPIEZZA FASCIA INERBITA (m)	VARIAZIONE rispetto al precedente DDR n. 16/2016
ITARW02AD00100040VN	FIUME ADIGE	DIGA DEL CANALE S.A.V.A	RESTITUZIONE DEL CANALE S.A.V.A	SUFFICIENTE	BUONO	3 METRI	Invariato
ITARW02AD00100030VN	FIUME ADIGE	RESTITUZIONE DEL CANALE S.A.V.A	FINE AREA SIC IT3210042	BUONO	BUONO	3 METRI	Invariato
ITARW02AD00100020VN	FIUME ADIGE	FINE AREA SIC IT3210042	INIZIO CORPO IDRICO SENSIBILE	SUFFICIENTE	BUONO	3 METRI	Invariato
ITARW02AD00100010VN	FIUME ADIGE	INIZIO CORPO IDRICO SENSIBILE	FOCE NEL MARE ADRIATICO	SUFFICIENTE	BUONO	3 METRI	Invariato
ITARW02AD00200020VN	TORRENTE ALPONE	AFFLUENZA DEL RIO CASTELVERO	AFFLUENZA DEL TORRENTE TRAMIGNA	SUFFICIENTE	BUONO	3 METRI	Invariato
ITARW02AD00200010VN	TORRENTE ALPONE	AFFLUENZA DEL TORRENTE TRAMIGNA	ADIGE	SUFFICIENTE	BUONO	3 METRI	Invariato
ITARW02AD00300020VN	TORRENTE TRAMIGNA	SORGENTE	MULINO PICCOLI	SUFFICIENTE	BUONO	3 METRI	Invariato
ITARW02AD00400020VN	TORRENTE TRAMIGNOLA	INIZIO CORSO	CAMBIO TIPO (AFFLUENZA DELLA VALLE SEREA)	BUONO	BUONO	3 METRI	Invariato
ITARW02AD00400010VN	TORRENTE TRAMIGNOLA	CAMBIO (AFFLUENZA DELLA VALLE SEREA)	CONFLUENZA NEL TORRENTE TRAMIGNA	SCONOSCIUTO	BUONO	3 METRI	Invariato
ITARW02AD00500020VN	TORRENTE CHIAMPO	AREA INDUSTRIALE DI CHIAMPO	AFFLUENZA DEL RIO RODEGOTTO	SUFFICIENTE	BUONO	3 METRI	Invariato
ITARW02AD00600010VN	TORRENTE SELVA - ALDEGÀ	SORGENTE	CONFLUENZA TORRENTE CHIAMPO	SUFFICIENTE	BUONO	3 METRI	Invariato
ITARW02AD00700010VN	TORRENTE VALLE FONDA - RIO DELLA CHIESA - FIUMICELLO	INIZIO CORSO	CONFLUENZA TORRENTE ALDEGÀ	SCARSO	BUONO	5 METRI	Variato
ITARW02AD00800010VN	RIO VALLE GRANDE - RODEGOTTO	INIZIO CORSO	CONFLUENZA TORRENTE RIO	SCONOSCIUTO	SCONOSCIUTO	5 METRI	Variato
ITARW02AD00900020VN	RIO RODEGOTTO	INIZIO CORSO	ABITATO DI PONTECOCCO (AFFLUENZA VALLE PICCOLA)	BUONO	BUONO	3 METRI	Invariato
ITARW02AD01600030VN	TORRENTE FIBBIO	ABITATO PONTECOCCO (AFFLUENZA VALLE PICCOLA)	CONFLUENZA TORRENTE CHIAMPO	SCONOSCIUTO	SCONOSCIUTO	5 METRI	Variato
ITARW02AD01600010VN	TORRENTE FIBBIO	SORGENTE	FINE ABITATO DI SAN MARTINO BUONALBERGO	SUFFICIENTE	BUONO	3 METRI	Invariato
ITARW02AD01700030VN	TORRENTE PROGNOLO	MULINO IN LOC. CA' DELL'AGLIO	CONFLUENZA NEL CANALE S.A.V.A.	SCARSO	BUONO	5 METRI	Variato
ITARW02AD01700020VN	TORRENTE PROGNOLO	INIZIO CORSO	DIRAMAZIONE DEL TORRENTE BARBERA	SCARSO	BUONO	5 METRI	Variato
ITARW02AD01700010VN	TORRENTE PROGNOLO	DIRAMAZIONE DEL TORRENTE BARBERA	TOMBINATURA ALVEO	SCONOSCIUTO	SCONOSCIUTO	5 METRI	Variato

“Variato”: tratto lineare di corpo idrico superficiale, identificato dal grafo idrico di ARPAV, per il quale sono intervenute modifiche cartografiche di superficie per le aree di attenzione poste a destra e a sinistra del tratto identificato.



CODICE CORPO IDRICO DISTRETTUALE	NOME CORPO IDRICO	PUNTO D'INIZIO DEL TRATTO	PUNTO DI FINE DEL TRATTO	STATO ECOLOGICO O POTENZIALE ECOLOGICO	STATO CHIMICO	AMPIEZZA FASCIA INERBITA (m)	VARIAZIONE rispetto al precedente DDR n. 16/2016
ITARW02AD01800021TV	PROGNO D'ILLASI	SORGENTE	FINE (AFFLUENZA NOCE) PERENNITÀ VAIO DEL	BUONO	BUONO	DEROGA MONTAGNA	Variato
ITARW02AD01800010VN	PROGNO D'ILLASI	CAMBIO (AFFLUENZA VALLECOLA GUSPERINO)	TIPO TORRENTE FIBBIO NEL	SCONOSCIUTO	SCONOSCIUTO	5 METRI	Variato
ITARW02AD01900010VN	PROGNO MARCELLISE RANZAN	INIZIO CORSO	CONFLUENZA NEL PROGNO D'ILLASI	SCONOSCIUTO	BUONO	3 METRI	Invariato
ITARW09LM009000030VN	FIUME LISON	INIZIO CORSO	CAMBIO TIPO (AFFLUENZA DELLO SCOLO MARTIGNON)	SCONOSCIUTO	BUONO	3 METRI	Invariato
ITARW09LM009000020VN	FIUME LISON	CAMBIO (AFFLUENZA DELLO SCOLO MARTIGNON)	TIPO RETTIFICAZIONE CORSO	SCONOSCIUTO	BUONO	3 METRI	Invariato
ITARW09LM009000010VN	CANALE NUOVO LISON	RETTIFICAZIONE CORSO	CONFLUENZA NEL Fiume LIN - LONCON	SCARSO	BUONO	5 METRI	Variato
ITARW02AD02000020VN	GORLA - PROGNO MEZZANE	INIZIO CORSO	APERTURA DELLA VALLE	BUONO	BUONO	3 METRI	Invariato
ITARW02AD02000010VN	PROGNO MEZZANE	APERTURA DELLA VALLE	CONFLUENZA NEL PROGNO D'ILLASI	SCONOSCIUTO	BUONO	3 METRI	Invariato
ITARW02AD02100010VN	FIUME ANTANELLO	RISORGIVA	CONFLUENZA TORRENTE FIBBIO NEL	SUFFICIENTE	BUONO	3 METRI	Invariato
ITARW02AD03300020VN	PROGNO NEGRAR	SORGENTE	ABITATO DI NEGRAR	BUONO	BUONO	3 METRI	Invariato
ITARW02AD03300010VN	PROGNO NEGRAR	ABITATO DI NEGRAR	CONFLUENZA NEL Fiume ADIGE	SCONOSCIUTO	SCONOSCIUTO	5 METRI	Variato
ITARW02AD03400020VN	TORRENTE PROGNOLO MARANO	INIZIO CORSO	CAMBIO TIPO (AFFLUENZA DI VAIO VALGATARA)	SCONOSCIUTO	SCONOSCIUTO	5 METRI	Variato
ITARW02AD03500020VN	PROGNO DI FUMANE	CAMBIO (AFFLUENZA DEL VAIO PANGONI - RONCO)	TIPO AREA INDUSTRIALE DI PESCANTINA	SCONOSCIUTO	BUONO	3 METRI	Invariato
ITARW02AD03600020VN	PROGNETTA LENA	INIZIO CORSO	CAMBIO IDROECOREGIONE (LOC. BANCHETTE)	SCONOSCIUTO	SCONOSCIUTO	5 METRI	Variato
ITARW02AD03700020VN	TORRENTE TASSO	ARGINATURA CORSO (AFFLUENZA DEL FOSSO BERGOLA)	AFFLUENZA DEL FOSSO CAMPIONE	SUFFICIENTE	BUONO	3 METRI	Invariato
ITARW03BB00100080VN	FIUME BRENTA	AFFLUENZA DEL Fiume OLIERO	SBARRAMENTO PER DERIVAZIONE DELLA CENTRALE CA' BARZIZZA	BUONO	BUONO	DEROGA MONTAGNA	Variato
ITARW03BB00100060VN	FIUME BRENTA	SBARRAMENTO DI BASSANO DEL GRAPPA - INIZIO ALVEO DISPERDENTE	FINE ALVEO DISPERDENTE	BUONO	BUONO	3 METRI	Invariato

«Variato»: tratto lineare di corpo idrico superficiale, identificato dal grafo idrico di ARPAV, per il quale sono intervenute modifiche cartografiche di superficie; per le aree di attenzione poste a destra e a sinistra del tratto identificato.

CODICE CORPO IDRICO DISTRETTUALE	NOME CORPO IDRICO	PUNTO D'INIZIO DEL TRATTO	PUNTO DI FINE DEL TRATTO	STATO ECOLOGICO O POTENZIALE ECOLOGICO	STATO CHIMICO	AMPIEZZA FASCIA INERBITA (m)	VARIAZIONE rispetto al precedente DDR n. 16/2016
ITARW03BB001000050VN	FIUME BRENTA	INIZIO ALVEO DRENANTE	SBARRAMENTO DI PONTE CARTURO	BUONO	BUONO	3 METRI	Invariato
ITARW03BB001000040VN	FIUME BRENTA	SBARRAMENTO DI PONTE CARTURO	AFFLUENZA DEL CANALE PIOVEGO DI VILLABOZZA	SCARSO	BUONO	5 METRI	Variato
ITARW03BB001000010VN	FIUME BRENTA	INIZIO CORPO IDRICO SENSIBILE	FOCE NEL MARE ADRIATICO	SUFFICIENTE	BUONO	3 METRI	Invariato
ITARW03BB003000030VN	CANALE GORZONE	AFFLUENZA DEL CANALE MASINA	SBARRAMENTO DI BUORO VECCHIO	SUFFICIENTE	BUONO	3 METRI	Invariato
ITARW03BB004000010VN	SCOLO SABBADINA	INIZIO CORSO	CONFLUENZA NEL CANALE GORZONE	SUFFICIENTE	BUONO	3 METRI	Invariato
ITARW03BB006000051VN	FIUME AGNO - GUÀ	INIZIO TEMPORANEITÀ	AFFLUENZA DEL TORRENTE POSCOLA	SCONOSCIUTO	BUONO	3 METRI	Invariato
ITARW03BB006000030VN	FIUME GUÀ - FRASSINE	DERIVAZIONE DEL CANALE L.E.B. (SBARRAMENTO)	CHIAVICA (DERIVAZIONE DELLO SCOLO FIUMICELLO)	BUONO E OLTRE	BUONO	IMPEGNO ASSOLTO	Variato
ITARW03BB007000020VN	SCOLO RONEGO	SORGENTE	AFFLUENZA DELLO SCOLO RONEGHETTO	SCONOSCIUTO	SCONOSCIUTO	5 METRI	Variato
ITARW03BB008000020VN	SCOLO FOSSIELLO	INIZIO CORSO	CAMBIO TIPO (AFFLUENZA DELLO SCOLO DEGORA)	SCONOSCIUTO	SCONOSCIUTO	5 METRI	Variato
ITARW03BB008000010VN	SCOLO FOSSIELLO - RONEGHETTO	CAMBIO (AFFLUENZA DELLO SCOLO DEGORA)	CONFLUENZA NELLO SCOLO RONEGO	SCONOSCIUTO	SCONOSCIUTO	5 METRI	Variato
ITARW03BB010000010VN	FIUME BRENDOLA	AFFLUENZA DELLO SCOLO BRAGGIO	CONFLUENZA NEL FIUME GUÀ	SUFFICIENTE	BUONO	3 METRI	Invariato
ITARW03BB011000030VN	TORRENTE POSCOLA	SORGENTE	FINE PERENNITÀ - LOC. VILLA DA PORTA PIOVENE	SUFFICIENTE	BUONO	3 METRI	Invariato
ITARW03BB011000020VN	TORRENTE POSCOLA	INIZIO INTERMITTENZA - LOC. VILLA DA PORTA PIOVENE	SCARICO INDUSTRIA CHIMICA	SCONOSCIUTO	SCONOSCIUTO	5 METRI	Variato
ITARW03BB012000020VN	TORRENTE RESTENA	INIZIO CORSO	CAMBIO TIPO (ARGINATURA CORSO)	BUONO	BUONO	3 METRI	Invariato
ITARW03BB012000010VN	TORRENTE RESTENA	CAMBIO (ARGINATURA CORSO)	CONFLUENZA NEL FIUME GUÀ	SCONOSCIUTO	BUONO	3 METRI	Invariato
ITARW03BB013000020VN	TORRENTE ARPEGA	INIZIO CORSO	CAMBIO TIPO (AFFLUENZA DEL RIO VILANO)	BUONO	BUONO	3 METRI	Invariato
ITARW03BB013000010VN	TORRENTE ARPEGA	CAMBIO (AFFLUENZA DEL RIO VILANO)	CONFLUENZA TORRENTE AGNO	SCONOSCIUTO	BUONO	3 METRI	Invariato
ITARW03BB016000030VN	SCOLO COMUNE	INIZIO CORSO	CAMBIO TIPO (AFFLUENZA DEL CONDOTTO DEL BOSCO)	SCONOSCIUTO	SCONOSCIUTO	5 METRI	Variato
ITARW03BB016000020VN	SCOLO LOZZO	CAMBIO (AFFLUENZA DEL CONDOTTO DEL BOSCO)	DEPURATORE DI ESTE	SCARSO	BUONO	5 METRI	Variato

“Variato”: tratto lineare di corpo idrico superficiale, identificato dal grafo idrico di ARPAV, per il quale sono intervenute modifiche cartografiche di superficie per le aree di attenzione poste a destra e a sinistra del tratto identificato.



CODICE CORPO IDRICO DISTRETTUALE	NOME CORPO IDRICO	PUNTO D'INIZIO DEL TRATTO	PUNTO DI FINE DEL TRATTO	STATO ECOLOGICO O POTENZIALE ECOLOGICO	STATO CHIMICO	AMPIEZZA FASCIA INERBITA (m)	VARIAZIONE rispetto al precedente DDR n. 16/2016
ITARW03BB01600010VN	SOLO LOZZO MASINA	DEPURATORE DI ESTE	CONFLUENZA NEL CANALE GORZONE	SUFFICIENTE	BUONO	3 METRI	Invariato
ITARW03BB01700010VN	SOLO DETTORA RONEGHETTO	INIZIO CORSO	CONFLUENZA NELLO SCOLO LOZZO	SCONOSCIUTO	SCONOSCIUTO	5 METRI	Variato
ITARW03BB01800010VN	SOLO ALONTE	INIZIO CORSO	CONFLUENZA NELLO SCOLO RONEGHETTO	SUFFICIENTE	BUONO	3 METRI	Invariato
ITARW03BB01900020VN	SOLO VANEZZA FRASSENELLA	DERIVAZIONE DALLO SCOLO LIONA	SCOLO PONTAN DI CAMPIGLIA	SCONOSCIUTO	SCONOSCIUTO	5 METRI	Variato
ITARW03BB01900010VN	SOLO FRASSENELLA - VALBONA	SCOLO PONTAN DI CAMPIGLIA	CONFLUENZA NELLO SCOLO LOZZO	SCONOSCIUTO	SCONOSCIUTO	5 METRI	Variato
ITARW03BB02000010VN	SOLO BUSA ALBETTONE	INIZIO CORSO	CONFLUENZA NELLO SCOLO LOZZO	SCONOSCIUTO	SCONOSCIUTO	5 METRI	Variato
ITARW09LM01100010VN	FIUME REGHENA	FINE RETTIFICAZIONE CORSO	CONFLUENZA NEL FIUME LEMENE	SCONOSCIUTO	BUONO	3 METRI	Invariato
ITARW02AD02200020VN	SOLO DUGALE TERRAZZO	INIZIO CORSO (DERIVAZIONE DAL FIUME ADIGE)	CAMBIO TIPO (AFFLUENZA DELLO SCOLO SABBIONI)	SCARSO	BUONO	5 METRI	Variato
ITARW03BB02200010VN	SOLO DUGALE TERRAZZO	CAMBIO (AFFLUENZA DALLO SCOLO SABBIONI)	CONFLUENZA NEL FIUME FRATTA	SUFFICIENTE	BUONO	3 METRI	Invariato
ITARWLLM00200010VN	CANALE RIELLO	DIRAMAZIONE DAL FIUME LIVENZA	CONFLUENZA NEL FIUME LEMENE	SCONOSCIUTO	SCONOSCIUTO	5 METRI	Variato
ITARW03BB02300010VN	SOLO ADDUTTORE SCOLMATORE	DERIVAZIONE DAL CANALE L.E.B.	CONFLUENZA NEL FIUME FRATTA	SUFFICIENTE	BUONO	3 METRI	Invariato
ITARWADBB02400010VN	COLLETORE MASERA - FOSSA LUNGA - ZERPANO	INIZIO CORSO	CONFLUENZA NEL FIUME FRATTA	SUFFICIENTE	BUONO	3 METRI	Invariato
ITARWADBB02600010VN	SOLO DUGALETTA	INIZIO CORSO	CONFLUENZA NELLO SCOLO PALU'	SCARSO	BUONO	5 METRI	Variato
ITARW03BB02700010VN	SOLO NORD BARCAGNO CASTELLARO	INIZIO CORSO	CONFLUENZA NEL FIUME TOGNA	SCONOSCIUTO	SCONOSCIUTO	5 METRI	Variato
ITARW03BB02800010VN	SOLO TOGNA	INIZIO CORSO	CONFLUENZA NEL FIUME TOGNA	SCONOSCIUTO	SCONOSCIUTO	5 METRI	Variato
ITARW03BB02900130VN	TORRENTE LEOGRA	AREA INDUSTRIALE DI VALLI DEL PASUBIO (IPPC LANIFICIO)	ABITATO DI SCHIO	SCONOSCIUTO	BUONO	3 METRI	Invariato
ITARW03BB02900120VN	TORRENTE LEOGRA	ABITATO DI SCHIO - INIZIO ALVEO DISPERDENTE	AFFLUENZA DEL TORRENTE TIMONCHIO CON SCARICO DEPURATORE DI SCHIO	SCONOSCIUTO	SCONOSCIUTO	5 METRI	Variato
ITARW03BB02900110VN	TORRENTE TIMONCHIO	AFFLUENZA DEL TORRENTE TORRENTE TIMONCHIO CON SCARICO DEPURATORE DI SCHIO	AFFLUENZA DEL TORRENTE ROSTONE OVEST CON SCARICO DEPURATORE DI THIENE - FINE ALVEO	SCONOSCIUTO	SCONOSCIUTO	5 METRI	Variato

“Variato”: tratto lineare di corpo idrico superficiale, identificato dal grafo idrico di ARPAV, per il quale sono intervenute modifiche cartografiche di superficie per le aree di attenzione poste a destra e a sinistra del tratto identificato.

02 766 303



CODICE CORPO IDRICO DISTRETTUALE	NOME CORPO IDRICO	PUNTO D'INIZIO DEL TRATTO	PUNTO DI FINE DEL TRATTO	STATO ECOLOGICO O POTENZIALE ECOLOGICO	STATO CHIMICO	AMPIEZZA FASCIA INERBITA (m)	VARIAZIONE rispetto al precedente DDR n. 16/2016
			DISPERDENTE				
ITARW03BB02900050VN	FIUME BACCHIGLIONE	SBARRAMENTO DELLA CENTRALE DI PERAROLO	AFFLUENZA DEL CANALE NAVIGLIO BRENTELLA	SUFFICIENTE	BUONO	3 METRI	Invariato
ITARW03BB02900040VN	FIUME BACCHIGLIONE	AFFLUENZA DEL CANALE NAVIGLIO BRENTELLA	SBARRAMENTO DEL PONTE SABBIONARI - DEPURATORE DI PADOVA	SUFFICIENTE	BUONO	3 METRI	Invariato
ITARW03BB03000025VN	CANALE BISATTO - C. DI BATTAGLIA	DERIVAZIONE DAL FIUME BACCHIGLIONE	NODO IDRAULICO DI BATTAGLIA TERME	SUFFICIENTE	BUONO	3 METRI	Invariato
ITARW09LM01900010VN	CANALE MARANGHETTO	DERIVAZIONE DAL FIUME LEMENE	FOCE NELLA LAGUNA DI CAORLE	SUFFICIENTE	BUONO	3 METRI	Invariato
ITARW03BB03300030VN	SCOLO RIALTO	INIZIO CORSO	AFFLUENZA DELLO SCOLO SPINOSSELLA CON SCARICHI INDUSTRIE PLASTICA E METALLI	SCONOSCIUTO	BUONO	3 METRI	Invariato
ITARW03BB03300020VN	SCOLO RIALTO	AFFLUENZA DELLO SCOLO SPINOSSELLA CON SCARICHI INDUSTRIE PLASTICA E METALLI	AREA TERMAL	SUFFICIENTE	BUONO	3 METRI	Invariato
ITARW03BB03300010VN	SCOLO RIALTO	AREA TERMAL	CONFLUENZA NEL CANALE VIGENZONE	SUFFICIENTE	BUONO	3 METRI	Invariato
ITARW03BB03400010VN	CANALE BATTAGLIA	DERIVAZIONE DAL CANALE PIOVEGO	CONFLUENZA NEL CANALE VIGENZONE	SUFFICIENTE	BUONO	3 METRI	Invariato
ITARW03BB03500020VN	SCOLO LIONA	SORGENTE	CAMBIO TIPO (AFFLUENZA DELLO SCOLO NICOLA)	SUFFICIENTE	BUONO	3 METRI	Invariato
ITARW03BB03500010VN	SCOLO LIONA	CAMBIO (AFFLUENZA DELLO SCOLO NICOLA)	CONFLUENZA NEL CANALE BISATTO	SCARSO	BUONO	5 METRI	Variato
ITARW03BB03600020VN	SCOLO ALTRAN	SORGENTE	RETTIFICAZIONE CORSO	SCONOSCIUTO	SCONOSCIUTO	5 METRI	Variato
ITARW03BB03700010VN	SCOLO SIRON	INIZIO CORSO	CONFLUENZA NELLO SCOLO LIONA	SCONOSCIUTO	SCONOSCIUTO	5 METRI	Variato
ITARW03BB03800010VN	SCOLO FIUMICELLO	INIZIO CORSO	CONFLUENZA NELLO SCOLO FRASSENELLA	SCONOSCIUTO	SCONOSCIUTO	5 METRI	Variato
ITARW09LM02000020VN	CANALE CAVANELLA LUNGA - SINDACALE	DERIVAZIONE DAL FIUME LEMENE	FOCE NELLA LAGUNA DI CAORLE	SUFFICIENTE	BUONO	3 METRI	Invariato
ITARW03BB04000020VN	CANALE FERRARA	SORGENTE	RETTIFICAZIONE CORSO	SCONOSCIUTO	BUONO	3 METRI	Invariato
ITARW03BB04100010VN	CANALE DEBBA (LAGO DI FIMON)	LAGO DI FIMON	CONFLUENZA NEL CANALE NUOVO	SCARSO	BUONO	5 METRI	Variato
ITARW03BB04300010VN	NAVIGLIO BRENTELLA	DERIVAZIONE DAL FIUME BRENTA	CONFLUENZA NEL FIUME BACCHIGLIONE	SUFFICIENTE	BUONO	3 METRI	Invariato

“Variato”: tratto lineare di corpo idrico superficiale, identificato dal grafo idrico di ARPAV, per il quale sono intervenute modifiche cartografiche di superficie per le aree di attenzione poste a destra e a sinistra del tratto identificato.

950 08 086 3035

CODICE CORPO IDRICO DISTRETTUALE	NOME CORPO IDRICO	PUNTO D'INIZIO DEL TRATTO	PUNTO DI FINE DEL TRATTO	STATO ECOLOGICO O POTENZIALE ECOLOGICO	STATO CHIMICO	AMPIEZZA FASCIA INERBITA (m)	VARIANTE rispetto al precedente DDR n. 16/2016
ITARW03BB04500020VN	ROGGIA TESINELLA	INIZIO CORSO	AFFLUENZA DELLO SCOLO TRIBOLO	SCARSO	BUONO	5 METRI	Variato
ITARW03BB04500010VN	ROGGIA TESINELLA	AFFLUENZA DELLO SCOLO TRIBOLO	CONFLUENZA NELLA FOSSA TESINA PADOVANA	SUFFICIENTE	BUONO	3 METRI	Invariato
ITARW03BB04400040VN	FIUME CERESONE	RISORGIVA	CAMBIO TIPO (AFFLUENZA DELLA ROGGIA PILA A GAZZO)	SCONOSCIUTO	BUONO	3 METRI	Invariato
ITARW03BB04400030VN	FIUME CERESONE	CAMBIO TIPO (AFFLUENZA DELLA ROGGIA PILA A GAZZO)	ROGGIA PUINA	SCARSO	BUONO	5 METRI	Variato
ITARW03BB04400020VN	FIUME CERESONE	ROGGIA PUINA	AFFLUENZA DELLA ROGGIA TESINELLA	SUFFICIENTE	BUONO	3 METRI	Invariato
ITARW03BB05200040VN	TORRENTE ASTICO	DIGA DI PIOVENE ROCCHETTE - INIZIO ALVEO DISPERDENTE	DERIVAZIONE DEL CANALE MORDINI	SUFFICIENTE	BUONO	3 METRI	Invariato
ITARW03BB05200010VN	FIUME TESINA	SBARRAMENTO DI BOLZANO VICENTINO	CONFLUENZA NEL FIUME BACCHIGLIONE	SCONOSCIUTO	SCONOSCIUTO	5 METRI	Variato
ITARW03BB05300010VN	ROGGIA TRIBOLO	RISORGIVA	CONFLUENZA TORRENTE TESINA	SCONOSCIUTO	SCONOSCIUTO	5 METRI	Variato
ITARW03BB05600010VN	FIUME TESINA	RISORGIVA	AFFLUENZA NELLTORRENTE LAVERDA	SUFFICIENTE	BUONO	3 METRI	Invariato
ITARW03BB05500020VN	TORRENTE VALDERIO	INIZIO CORSO	CAMBIO TIPO (AFFLUENZA DEL TORRENTE LAVERDELLA)	SCONOSCIUTO	SCONOSCIUTO	5 METRI	Variato
ITARW03BB05500010VN	TORRENTE GHEBO - LONGHELLA	CAMBIO TIPO (AFFLUENZA DEL TORRENTE LAVERDELLA)	CONFLUENZA NEL FIUME TESINA	SCONOSCIUTO	BUONO	3 METRI	Invariato
ITARW03BB05400020VN	TORRENTE LAVERDA	CAMBIO TIPO (AFFLUENZA DEL TORRENTE FAMOLO)	SBARRAMENTO IN LOC. VAMPORAZZE	SUFFICIENTE	BUONO	3 METRI	Invariato
ITARW03BB05400010VN	FIUME TESINA	SBARRAMENTO IN LOC. VAMPORAZZE	CONFLUENZA TORRENTE ASTICO	BUONO E OLTRE	BUONO	IMPEGNO ASSOLTO	Variato
ITARW03BB05700010VN	TORRENTE CHIAVONE BIANCO - CHIAVONE	ABITATO DI BREGANZE	CONFLUENZA TORRENTE LAVERDA	SCONOSCIUTO	SCONOSCIUTO	5 METRI	Variato
ITARW03BB06800020VN	FIUME ONTE	INIZIO CORSO	AFFLUENZA DEL TORRENTE VALDIEZZA - FINE TEMPORANEITÀ	SCONOSCIUTO	SCONOSCIUTO	5 METRI	Variato
ITARW03BB06900020VN	SCOLO CORDANO	SORGENTE	AFFLUENZA DELLO SCOLO CORDANELLO	SCONOSCIUTO	BUONO	3 METRI	Invariato
ITARW03BB07100010VN	SCOLO RIELLO	SORGENTE	CONFLUENZA NEL FIUME RETRONE	SCARSO	BUONO	5 METRI	Variato
ITARW03BB07200020VN	TORRENTE VALDIEZZA	INIZIO CORSO	AREA AGRICOLA	BUONO	BUONO	3 METRI	Invariato

“Variato”: tratto lineare di corpo idrico superficiale, identificato dal grafo idrico di ARPAV, per il quale sono intervenute modifiche cartografiche di superficie per le aree di attenzione poste a destra e a sinistra del tratto identificato.

328 06 APR 2022



CODICE CORPO IDRICO DISTRETTUALE	NOME CORPO IDRICO	PUNTO D'INIZIO DEL TRATTO	PUNTO DI FINE DEL TRATTO	STATO ECOLOGICO O POTENZIALE ECOLOGICO	STATO CHIMICO	AMPIEZZA FASCIA INERBITA (m)	VARIAZIONE rispetto al precedente DDR n. 16/2016
ITARW03BB07200010VN	TORRENTE VALDIEZZA	AREA AGRICOLA	CONFLUENZA NEL FIUME RETRONE	SUFFICIENTE	BUONO	3 METRI	Invariato
ITARW03BB07400010VN	FIUME ASTICHEHELLO	AFFLUENZA DELLO SCOLO STELLA CON SCARICO DEPURATORE DI DUEVILLE	CONFLUENZA NEL FIUME BACCHIGLIONE	SCARSO	BUONO	5 METRI	Variato
ITARW03BB07500030VN	TORRENTE LIVERGONE	TORRENTE GIARA-FREDDA	AFFLUENZA DEL TORRENTE REFOSCO	BUONO	BUONO	3 METRI	Invariato
ITARW03BB07500020VN	TORRENTE OROLO	AFFLUENZA DEL TORRENTE REFOSCO	DEPURATORE DI ISOLA VICENTINA	SCONOSCIUTO	SCONOSCIUTO	5 METRI	Variato
ITARW03BB07600010VN	RIO MOLINI VALTESSERA	INIZIO CORSO	CONFLUENZA NEL TORRENTE GIARA - OROLO	SUFFICIENTE	BUONO	3 METRI	Invariato
ITARW03BB07700010VN	TORRENTE RANA	SORGENTE	CONFLUENZA NEL TORRENTE GIARA - OROLO	BUONO	BUONO	3 METRI	Invariato
ITARW03BB07800010VN	FIUME BACCHIGLIONCELLO	RISORGIVA	CONFLUENZA NEL TORRENTE LEOGRA - TIMONCHIO	BUONO	BUONO	3 METRI	Invariato
ITARW03BB07900010VN	TORRENTE IGNA	INIZIO CORSO	CONFLUENZA NEL TORRENTE LEOGRA - TIMONCHIO	SCONOSCIUTO	SCONOSCIUTO	5 METRI	Variato
ITARW03BB0800020VN	TORRENTE ROSTONE OVEST	INIZIO CORSO	DEPURATORE DI THIENE	SCONOSCIUTO	SCONOSCIUTO	5 METRI	Variato
ITARW09LM00300020VN	FIUME LONCON	CAMBIO TIPO (AFFLUENZA DEL FOSSO MELON)	AFFLUENZA DEL FIUME LISON NUOVO	SUFFICIENTE	BUONO	3 METRI	Invariato
ITARW01FI001000050LV	FISSERO CANALBIANCO	DERIVAZIONE DAL FUME MINCIO	CONCA DI NAVIGAZIONE - AFFLUENZA DEL CANALE BUSSE	SUFFICIENTE	BUONO	3 METRI	Invariato
ITARW01FI001000040VN	FISSERO - TARTARO - CANALBIANCO	CONCA DI NAVIGAZIONE - AFFLUENZA DEL CANALE BUSSE	CONCA DI NAVIGAZIONE DI BARICETTA	SUFFICIENTE	BUONO	3 METRI	Invariato
ITARW01FI001000030VN	CANALBIANCO	CONCA DI NAVIGAZIONE DI BARICETTA	POLO INDUSTRIALE ADRIA (SCARICHI IPPC)	SUFFICIENTE	BUONO	3 METRI	Invariato
ITARW01FI001000020VN	CANALBIANCO - PO DI LEVANTE	POLO INDUSTRIALE ADRIA (SCARICHI IPPC)	INIZIO CORPO IDRICO SENSIBILE	SUFFICIENTE	BUONO	3 METRI	Invariato
ITARW03BB08100010VN	RIO DELLE PIETRE - TROZZO MARAN	INIZIO CORSO	CONFLUENZA NEL TORRENTE LEOGRA - TIMONCHIO	SCONOSCIUTO	SCONOSCIUTO	5 METRI	Variato
ITARW03BB08300010VN	TORRENTE GOGNA	MULINO IN LOC. POLEO	CONFLUENZA NEL TORRENTE LEOGRA	BUONO	BUONO	3 METRI	Invariato
ITARW03BB08600010VN	CANALE SAN GREGORIO	DERIVAZIONE DAL CANALE SCARICATORE	CONFLUENZA NEL CANALE PIOVEGO	SUFFICIENTE	BUONO	3 METRI	Invariato
ITARW03BB08700030VN	TORRENTE MUSONE	SORGENTE	FINE PERENNITÀ	SCARSO	BUONO	5 METRI	Variato

“Variato”: tratto lineare di corpo idrico superficiale, identificato dal grafo idrico di ARPAV, per il quale sono intervenute modifiche cartografiche di superficie per le aree di attenzione poste a destra e a sinistra del tratto identificato.



CODICE CORPO IDRICO DISTRETTUALE	NOME CORPO IDRICO	PUNTO D'INIZIO DEL TRATTO	PUNTO DI FINE DEL TRATTO	STATO ECOLOGICO O POTENZIALE ECOLOGICO	STATO CHIMICO	AMPIEZZA FASCIA INERBITA (m)	VARIAZIONE rispetto al precedente DDR n. 16/2016
ITARW03BB08700020VN	TORRENTE MUSONE	INIZIO TEMPORANEITA	FINE TEMPORANEITA RETTIFICAZIONE CORSO	SCONOSCIUTO	BUONO	3 METRI	Invariato
ITARW03BB08800020VN	TORRENTE GIARON	APERTURA DELLA VALLE	SCARICO DEPURATORE MUSSOLENTE	SUFFICIENTE	BUONO	3 METRI	Invariato
ITARW03BB08800010VN	TORRENTE GIARON - BRENTON PIGHENZO	SCARICO DEPURATORE MUSSOLENTE	CONFLUENZA TORRENTE MUSONE	BUONO E OLTRE	BUONO	IMPEGNO ASSOLTO	Variato
ITARW03BB09000010VN	SCOLO LUGANA	INIZIO CORSO	CONFLUENZA ROGGIA BALBI	SCONOSCIUTO	SCONOSCIUTO	5 METRI	Variato
ITARW03BB09200010VN	TORRENTE VAL DI CRESPANO - GIARETTA - VIAZZA	INIZIO CORSO	CONFLUENZA TORRENTE MUSONE	SCONOSCIUTO	SCONOSCIUTO	5 METRI	Variato
ITARW03BB09300030VN	TORRENTE LASTEGO	INIZIO CORSO	CAMBIO TIPO (AFFLUENZA DEL RIO MARDION)	BUONO	BUONO	3 METRI	Invariato
ITARW03BB09300020VN	TORRENTE LASTEGO	CAMBIO TIPO (AFFLUENZA DEL RIO MARDION)	RETTIFICAZIONE CORSO	BUONO	BUONO	3 METRI	Invariato
ITARW03BB09300010VN	TORRENTE LASTEGO	RETTIFICAZIONE CORSO	CONFLUENZA TORRENTE MUSONE	SCARSO	BUONO	5 METRI	Variato
ITARW03BB09500010VN	CANALE PIOVEGO DI VILLABOZZA	DERIVAZIONE DAL FIUME TERGOLA	CONFLUENZA NEL FIUME BRENTA	SUFFICIENTE	BUONO	3 METRI	Invariato
ITARW03BB10300010VN	TORRENTE SILANO	VAL CHEGOLA	CONFLUENZA TORRENTE LONGHELLA	SCONOSCIUTO	BUONO	3 METRI	Invariato
ITARW03BB10200010VN	TORRENTE LONGHELLA - SILANO	CAMBIO TIPO (FINE VALLE BOSCATI)	CONFLUENZA NEL FIUME BRENTA	SUFFICIENTE	BUONO	3 METRI	Invariato
ITARW03BB10400010VN	TORRENTE SANTA FELICITA - CORNARA	APERTURA VALLE	CONFLUENZA NEL FIUME BRENTA	BUONO E OLTRE	BUONO	IMPEGNO ASSOLTO	Variato
ITARW03BB09900010VN	CANALE MEDOACO MONTE CENTRALE	DERIVAZIONE DAL FIUME BRENTA	NODO IDRAULICO DI BASSANO DEL GRAPPA	BUONO E OLTRE	BUONO	IMPEGNO ASSOLTO	Variato
ITARWBBVE01600010VN	ROGGIA DOLFINA	DERIVAZIONE CANALE MEDOACO MONTE CENTRALE	PARTITORE LOCALITÀ LIVELLONI S. ANNA DI ROSÀ	BUONO E OLTRE	BUONO	IMPEGNO ASSOLTO	Variato
ITARW08L00100050VF	FIUME LIVENZA	SACILE (CONFLUENZA DEL MESCHIO)	BRUGNERA	SUFFICIENTE	BUONO	3 METRI	Invariato
ITARW08L00100030VF	FIUME LIVENZA	AFFLUENZA DEL FIUME MEDUNA	AFFLUENZA DEL FIUME MONTICANO	SUFFICIENTE	BUONO	3 METRI	Invariato
ITARW08L00100020VN	FIUME LIVENZA	AFFLUENZA DEL FIUME MONTICANO	INIZIO CORPO IDRICO SENSIBILE	SCARSO	BUONO	5 METRI	Variato
ITARW08L00100010VN	FIUME LIVENZA	INIZIO CORPO IDRICO SENSIBILE	FOCE NEL MARE ADRIATICO	SUFFICIENTE	BUONO	3 METRI	Invariato
ITARW01F00300020VN	CANALE TARTARO PRINCIPALE OSELIN	INIZIO CORSO	AFFLUENZA DEL CANALE DI SINISTRA CON SCARICO DEPURATORE CAVARZERE	SCONOSCIUTO	SCONOSCIUTO	5 METRI	Variato

“Variato”: tratto lineare di corpo idrico superficiale, identificato dal grafo idrico di ARPAV, per il quale sono intervenute modifiche cartografiche di superficie per le aree di attenzione poste a destra e a sinistra del tratto identificato.

CODICE CORPO IDRICO DISTRETTUALE	NOME CORPO IDRICO	PUNTO D'INIZIO DEL TRATTO	PUNTO DI FINE DEL TRATTO	STATO ECOLOGICO O POTENZIALE ECOLOGICO	STATO CHIMICO	AMPIEZZA FASCIA INERBITA (m)	VARIAZIONE rispetto al precedente DDR n. 16/2016
ITARW08L100300010VN	CANALE TARTARO PRINCIPALE OSELIN - PATANACCHE	AFFLUENZA DEL CANALE DI SINISTRA CON SCARICO DEPURATORE CAVARZERE	CONFLUENZA NEL CANALE PO DI BRONDOLO	SCONOSCIUTO	SCONOSCIUTO	5 METRI	Variato
ITARW08L100300050VN	FIUME MONTICANO	INIZIO CORSO	ABITATO DI CONEGLIANO VENETO	BUONO	BUONO	3 METRI	Invariato
ITARW08L100300040VN	FIUME MONTICANO	ABITATO DI CONEGLIANO VENETO	SCARICO DEPURATORE DI CONEGLIANO VENETO	SCARSO	BUONO	5 METRI	Variato
ITARW08L100300030VN	FIUME MONTICANO	SCARICO DEPURATORE DI CONEGLIANO VENETO	AFFLUENZA DEL CANALE IL GHEBO	SUFFICIENTE	MANCATO CONSEGUIMENTO DELLO STATO BUONO	5 METRI	Variato
ITARW08L100300020VN	FIUME MONTICANO	AFFLUENZA DEL CANALE IL GHEBO	ABITATO DI ODERZO	SCONOSCIUTO	SCONOSCIUTO	5 METRI	Variato
ITARW08L100400010VN	FIUME LIA	RISORGIVA	CONFLUENZA NEL FIUME MONTICANO	SUFFICIENTE	BUONO	3 METRI	Invariato
ITARW08L100500010VN	FOSSO BORNIOLO	RISORGIVA	CONFLUENZA NEL FIUME MONTICANO	SCARSO	BUONO	5 METRI	Variato
ITARW08L100600020VN	CANALE PIAVESELLA	DERIVAZIONE DAL CANALE CASTELLETTO - NERUSA	CAMBIO TIPO (AFFLUENZA DEL FOSSO DI VIA PIAVE)	SUFFICIENTE	BUONO	3 METRI	Invariato
ITARW08L100600010VN	CANALE PIAVESELLA	CAMBIO (AFFLUENZA DEL FOSSO DI VIA PIAVE)	CONFLUENZA NEL FOSSO BORNIOLO	SCARSO	BUONO	5 METRI	Variato
ITARW08L100700020VN	TORRENTE MENARE VECCHIO	FINE AREA INDUSTRIALE SAN VENDEMIANO - SAN FIOR	FINE TEMPORANEITÀ	SCONOSCIUTO	SCONOSCIUTO	5 METRI	Variato
ITARW08L100800010VN	TORRENTE CODOLO	RISORGIVA	CONFLUENZA NEL TORRENTE MENARE VECCHIO	SCONOSCIUTO	BUONO	3 METRI	Invariato
ITARW08L100900030VN	ROGGIA TORSO	INIZIO CORSO	AFFLUENZA DELLA FOSSA MICHELINA - FAZZOLETTA	SCONOSCIUTO	SCONOSCIUTO	5 METRI	Variato
ITARW08L100900020VN	CANALE FAZZOLETTA - FAVER	AFFLUENZA DELLA FOSSA MICHELINA - FAZZOLETTA	SCARICO INDUSTRIA TESSILE IPPC	SCARSO	BUONO	5 METRI	Variato
ITARW08L101000010VN	TORRENTE CERVADA	INIZIO CORSO	CONFLUENZA NEL FIUME MONTICANO	SUFFICIENTE	BUONO	3 METRI	Invariato
ITARW08L101100030VN	TORRENTE CREVADA	INIZIO CORSO	AREA INDUSTRIALE DI CONEGLIANO VENETO	BUONO	BUONO	3 METRI	Invariato
ITARW08L101100020VN	TORRENTE CREVADA	AREA INDUSTRIALE DI CONEGLIANO VENETO	AFFLUENZA TORRENTE RUIO (CON SCARICO INDUSTRIA FABBRICAZIONE ELETTRODOMESTICI)	SCONOSCIUTO	SCONOSCIUTO	5 METRI	Variato

“Variato”: tratto lineare di corpo idrico superficiale, identificato dal grafo idrico di ARPAV, per il quale sono intervenute modifiche cartografiche di superficie per le aree di attenzione poste a destra e a sinistra del tratto identificato.

Allegato A al Decreto n. 328 del 06 APR. 2022



CODICE CORPO IDRICO DISTRETTUALE	NOME CORPO IDRICO	PUNTO D'INIZIO DEL TRATTO	PUNTO DI FINE DEL TRATTO	STATO ECOLOGICO O POTENZIALE ECOLOGICO	STATO CHIMICO	AMPIEZZA FASCIA INERBITA (m)	VARIANTE rispetto al precedente DDR n. 16/2016
ITARW08L1011000010VN	TORRENTE CREVADA	AFFLUENZA TORRENTE RUIO (CON SCARICO INDUSTRIA FABBRICAZIONE ELETTRODOMESTICI)	CONFLUENZA NEL FIUME MONTICANO	SUFFICIENTE	BUONO	3 METRI	Invariato
ITARW08L1012000010VN	TORRENTE CERVANO	CAMBIO TIPO (AFFLUENZA DEL TORRENTE CERVANO DI PAI)	CONFLUENZA NEL FIUME MONTICANO	SUFFICIENTE	BUONO	3 METRI	Invariato
ITARWADF00400010VN	CANALE LOREO	DERIVAZIONE DAL FIUME ADIGE	CONFLUENZA NEL CANALBIANCO	SCONOSCIUTO	SCONOSCIUTO	5 METRI	Variato
ITARW08L104400020VN	FOSSO ALBINA RASEGO	RISORGIVA	CAMBIO TIPO (AFFLUENZA DEL FOSSO VALLONTELLO)	SCARSO	BUONO	5 METRI	Variato
ITARW08L104400010VN	FOSSO RASEGO	CAMBIO TIPO (AFFLUENZA DEL FOSSO VALLONTELLO)	CONFLUENZA NEL FIUME LIVENZA	SUFFICIENTE	BUONO	3 METRI	Invariato
ITARW08L104600020VN	FIUME ZIGANA RESTEGGIA	RISORGIVA	MULINO (LOC. ROVERBASSO)	SUFFICIENTE	BUONO	3 METRI	Invariato
ITARW08L104600010VN	FIUME RESTEGGIA	MULINO (LOC. ROVERBASSO)	CONFLUENZA NEL FIUME LIVENZA	SCARSO	BUONO	5 METRI	Variato
ITARW08L104700010VN	RIO CIGANA	RISORGIVA	CONFLUENZA NEL FIUME LIVENZA	SCARSO	BUONO	5 METRI	Variato
ITARW08L104800010VN	FOSSO ALBINELLA	RISORGIVA	CONFLUENZA NEL RIO CIGANA	SCARSO	BUONO	5 METRI	Variato
ITARW08L105100010VN	TORRENTE FRIGA	AFFLUENZA TORRENTE VIZZA	CONFLUENZA NEL TORRENTE CARRON	SUFFICIENTE	BUONO	3 METRI	Invariato
ITARW08L105000010VN	TORRENTE CARRON - FRIGA	CAMBIO TIPO (AFFLUENZA DEL RIO DOLZA)	CONFLUENZA NEL TORRENTE MESCHIO	SUFFICIENTE	BUONO	3 METRI	Invariato
ITARW08L105600010VN	TORRENTE INSUGA - GRAVA	INIZIO CORSO	AFFLUENZA DEL RUI OBOLE	SCONOSCIUTO	BUONO	3 METRI	Invariato
ITARW08L105500010VN	RIO SARMEDE OBOLE	INIZIO CORSO	CONFLUENZA TORRENTE INSUGA	SCONOSCIUTO	BUONO	3 METRI	Invariato
ITARW06P1001000050VN	FIUME PIAVE	TRAVESSA DI FENER - INIZIO ALVEO DISPERDENTE	SBARRAMENTO DI NERVESA	BUONO	BUONO	3 METRI	Invariato
ITARW06P1001000040VN	FIUME PIAVE	SBARRAMENTO DI NERVESA	FINE ALVEO DISPERDENTE	BUONO	BUONO	3 METRI	Invariato
ITARW06P1001000030VN	FIUME PIAVE	INIZIO ALVEO DRENANTE	AFFLUENZA DEL FOSSO NEGRISIA - INIZIO ARGINATURA	BUONO	BUONO	3 METRI	Invariato
ITARW06P1001000020VN	FIUME PIAVE	AFFLUENZA DEL FOSSO NEGRISIA - INIZIO	INIZIO CORPO IDRICO SENSIBILE	CATTIVO	BUONO	5 METRI	Variato

“Variato”: tratto lineare di corpo idrico superficiale, identificato dal grafo idrico di ARPAV, per il quale sono intervenute modifiche cartografiche di superfici per le aree di attenzione poste a destra e a sinistra del tratto identificato.

CODICE CORPO IDRICO DISTRETTUALE	NOME CORPO IDRICO	PUNTO D'INIZIO DEL TRATTO	PUNTO DI FINE DEL TRATTO	STATO ECOLOGICO O POTENZIALE ECOLOGICO	STATO CHIMICO	AMPIEZZA FASCIA INERBITA (m)	VARIAZIONE rispetto al precedente DDR n. 16/2016
		ARGINATURA					
ITARW06PI001000010VN	FIUME PIAVE	INIZIO CORPO IDRICO SENSIBILE	FOCE NEL MARE ADRIATICO	BUONO	BUONO	3 METRI	Invariato
ITARW06PI002000010VN	CANALE ZERO FOSSA	CAMBIO (AFFLUENZA CANALE ZENSONATO)	CONFLUENZA NEL FIUME PIAVE	SUFFICIENTE	BUONO	3 METRI	Invariato
ITARW06PI004000010VN	FOSSO NEGRISIA	RISORGIVA	CONFLUENZA NEL FIUME PIAVE	SUFFICIENTE	BUONO	3 METRI	Invariato
ITARW06PI006000010VN	FIUME SOLIGO	AFFLUENZA TORRENTE FOLLINA	CONFLUENZA NEL FIUME PIAVE	BUONO	BUONO	3 METRI	Invariato
ITARW06PI007000020VN	TORRENTE LIERZA	INIZIO CORSO	FINE TEMPORANEITÀ	BUONO	BUONO	DEROGA MONTAGNA	Variato
ITARW06PI007000010VN	TORRENTE LIERZA	INIZIO PERENNITÀ	CONFLUENZA NEL FIUME SOLIGO	BUONO	BUONO	3 METRI	Invariato
ITARW06PI011000020VN	TORRENTE ROSPER	SORGENTE	AFFLUENZA DEL RIO RABOSO	BUONO	BUONO	3 METRI	Invariato
ITARW06PI011000010VN	TORRENTE FONTANE BIANCHE	AFFLUENZA DEL RIO RABOSO	CONFLUENZA NEL FIUME PIAVE	BUONO	BUONO	3 METRI	Invariato
ITARW06PI013000010VN	RUI STORT - LA DOLSA - RABOSO	INIZIO CORSO	CONFLUENZA TORRENTE ROSPER - FONTANE BIANCHE	SCONOSCIUTO	SCONOSCIUTO	5 METRI	Variato
ITARW06PI014000010VN	TORRENTE RABOSO	INIZIO PERENNITÀ	CONFLUENZA TORRENTE ROSPER	SCONOSCIUTO	BUONO	3 METRI	Invariato
ITARW06PI015000010VN	TORRENTE TEVA	SORGENTE	CONFLUENZA NEL FIUME PIAVE	CATTIVO	BUONO	5 METRI	Variato
ITARW06PI016000010VN	TORRENTE CUROGNA	SORGENTE	CONFLUENZA NEL FIUME PIAVE	SCONOSCIUTO	BUONO	3 METRI	Invariato
ITARW06PI017000010VN	TORRENTE PONTICELLO	INIZIO PERENNITÀ	CONFLUENZA TORRENTE CUROGNA	SCONOSCIUTO	BUONO	3 METRI	Invariato
IT054110VE	CAVO MAESTRO DEL BACINO SUP.	INIZIO CORSO	SOSTEGNO DECIMALE	SUFFICIENTE	BUONO	3 METRI	Invariato
ITARW01F1006000010VN	POAZZO - MAESTRO DEL BACINO INFERIORE	DERIVAZIONE DA CAVO DI DESTRA	CONFLUENZA COLLETTORE PADANO POLESANO	SUFFICIENTE	BUONO	3 METRI	Invariato
IT0553560VE	FIUME PO	INIZIO CORPO IDRICO SENSIBILE	INIZIO ACQUE DI TRANSIZIONE	SUFFICIENTE	BUONO	3 METRI	Invariato
IT0553910VE	RIO BISAVOLA	INIZIO CORSO	CAMBIO TIPO (AFFLUENZA RIO PAULONGA)	SCONOSCIUTO	SCONOSCIUTO	5 METRI	Variato
IT0553925_2VE	RIO BISAVOLA	CAMBIO (AFFLUENZA PAULONGA)	CONFLUENZA NEL FIUME MINCIO	SCONOSCIUTO	SCONOSCIUTO	5 METRI	Variato
IT0554550VE	FIUME PO DI	DIRAMAZIONE DEL	INIZIO ACQUE DI	SUFFICIENTE	BUONO	3 METRI	Invariato

“Variato”: tratto lineare di corpo idrico superficiale, identificato dal grafo idrico di ARPAV, per il quale sono intervenute modifiche cartografiche di superficie per le aree di attenzione poste a destra e a sinistra del tratto identificato.

CODICE CORPO IDRICO DISTRETTUALE	NOME CORPO IDRICO	PUNTO D'INIZIO DEL TRAITTO	PUNTO DI FINE DEL TRAITTO	STATO ECOLOGICO O POTENZIALE ECOLOGICO	STATO CHIMICO	AMPIEZZA FASCIA INERBITA (m)	VARIAZIONE rispetto al precedente DDR n. 16/2016
	MAISTRA	FIUME PO DI VENEZIA	TRANSIZIONE				
ITARW01FI00700010VN	CAVO BERGANTINA - BENTIVOGLIO DI ZELO	INIZIO CORSO	NEL COLLETTORE PADANO POLESANO	SCONOSCIUTO	SCONOSCIUTO	5 METRI	Variato
IT0555050VE	FIUME PO DI TOLLE	DIRAMAZIONE DEL FIUME PO DI VENEZIA	INIZIO ACQUE DI TRANSIZIONE	SUFFICIENTE	BUONO	3 METRI	Invariato
IT0555310VE	SCOLO BASSON - SAN NICOLÒ - CA' MELLO	INIZIO CORSO	CONFLUENZA NEL FIUME PO DI TOLLE	SCONOSCIUTO	SCONOSCIUTO	5 METRI	Variato
IT0556350VE	FIUME PO DI GNOCCA	DIRAMAZIONE DEL FIUME PO DI VENEZIA	INIZIO ACQUE DI TRANSIZIONE	SUFFICIENTE	BUONO	3 METRI	Invariato
ITIR56450IR	FIUME PO DI GORO	DIRAMAZIONE DEL FIUME PO	INIZIO ACQUE DI TRANSIZIONE	SUFFICIENTE	BUONO	3 METRI	Invariato
IT0556510VE	SCOLO VENETO	INIZIO CORSO	CONFLUENZA NEL FIUME PO DI GORO	SUFFICIENTE	BUONO	3 METRI	Invariato
ITARW04VE00100030VN	FOSSA MONSELESANA	DERIVAZIONE DAL CANALE BISATTO	AFFLUENZA DELLO SCOLO BEOLO	SUFFICIENTE	MANCATO CONSEGUIMENTO DELLO STATO BUONO	5 METRI	Variato
ITARW04VE00100020VN	CANALE MONSELESANA CUORI	AFFLUENZA DELLO SCOLO BEOLO	IDROVORA DI CA' BIANCA	SUFFICIENTE	BUONO	3 METRI	Invariato
ITARW04VE00100010VN	CANALE CUORI TREZZE	IDROVORA DI CA' BIANCA	FOCE NELLA LAGUNA DI VENEZIA	SUFFICIENTE	BUONO	3 METRI	Invariato
ITARW04VE00300020VN	CANALE SCARICO BARBEGARA	SOSTEGNO PERARO	IDROVORA BARBEGARA	SCONOSCIUTO	SCONOSCIUTO	5 METRI	Variato
ITARW04VE00300010VN	CANALE SCARICO BARBEGARA - SCARICO GENERALE	IDROVORA BARBEGARA	CONFLUENZA NEL CANAL MORTO	SCONOSCIUTO	SCONOSCIUTO	5 METRI	Variato
ITARW04VE00400010VN	SCOLO CENGOLINA - SCAGIARO - LISPIDA	INIZIO CORSO	CONFLUENZA NEL CANALE CANALETTA	SCONOSCIUTO	SCONOSCIUTO	5 METRI	Variato
IT055810VE	SCOLO CERESOLO	DERIVAZIONE DAL CANALE ADIGETTO IRRIGUO	AFFLUENZA CANALE SABBIONI	SUFFICIENTE	BUONO	3 METRI	Invariato
ITARW04VE00500020VN	SCOLO SCHILLA	INIZIO CORSO	IDROVORA S. MARGHERITA	SCONOSCIUTO	SCONOSCIUTO	5 METRI	Variato
ITARW04VE00500010VN	CANALE SCARICO MONTALBANO	IDROVORA MARGHERITA	FOCE NELLA LAGUNA DI VENEZIA	SUFFICIENTE	BUONO	3 METRI	Invariato
ITARWADF00900010VN	CANALE ADIGETTO IRRIGUO	DERIVAZIONE DAL FIUME ADIGE	CONFLUENZA NELLO SCOLO CERESOLO - NUOVO ADIGETTO	SCARSO	BUONO	5 METRI	Variato
ITARW04VE00600020VN	CANALE NUOVISSIMO	DERIVAZIONE DAL NAVIGLIO BRENTA	CONCA DI NAVIGAZIONE CA' MOLIN	SUFFICIENTE	BUONO	3 METRI	Invariato

“Variato”: tratto lineare di corpo idrico superficiale, identificato dal grafico idrico di ARPAV, per il quale sono intervenute modifiche cartografiche di superficie per le aree di attenzione poste a destra e a sinistra del tratto identificato.

Allegato A al Decreto n. 328 del 06 APR. 2022

pag. 14/50

CODICE CORPO IDRICO DISTRETTUALE	NOME CORPO IDRICO	PUNTO D'INIZIO DEL TRATTO	PUNTO DI FINE DEL TRATTO	STATO ECOLOGICO O POTENZIALE ECOLOGICO	STATO CHIMICO	AMPIEZZA FASCIA INERBITA (m)	VARIAZIONE rispetto al precedente DDR n. 16/2016
ITARW04VE00600010VN	CANALE NUOVISSIMO - SCARICATORE FOGOLANA	CONCA DI NAVIGAZIONE CA' MOLIN	FOCE NELLA LAGUNA DI VENEZIA	SUFFICIENTE	BUONO	3 METRI	Invariato
ITARW04VE00700010VN	SOLO ORSARO - FIUMICELLO - FIUMAZZO	DERIVAZIONE DAL CANALE PIOVEGO	FOCE NELLA LAGUNA DI VENEZIA	SUFFICIENTE	BUONO	3 METRI	Invariato
ITARW04VE04300010VN	CANALE SILONCELLO	DERIVAZIONE DAL FUME SILE	FOCE NELLA LAGUNA DI VENEZIA	SUFFICIENTE	BUONO	3 METRI	Invariato
ITARW04VE00800010VN	FOSSA PALO - TIRANTE	DERIVAZIONE DAL CANALE TAGLIO NOVISSIMO	FOCE NELLA LAGUNA DI VENEZIA	SCONOSCIUTO	SCONOSCIUTO	5 METRI	Variato
ITARW04VE01100010VN	SOLO PIONCHETTA - NORD - PIONCA	DERIVAZIONE DAL FUME TERGOLA	CONFLUENZA NEL NAVIGLIO BRENTA	SUFFICIENTE	BUONO	3 METRI	Invariato
ITARW04VE01200010VN	SOLO PERAROLO - SALGARELLI - TERGOLINO	INIZIO CORSO	CONFLUENZA NELLO SCOLO PIONCA	SUFFICIENTE	BUONO	3 METRI	Invariato
ITARW04VE01300050VN	FUME TERGOLA	RISORGIVA	SCARICO DEPURATORE DI TOMBOLO	BUONO	BUONO	3 METRI	Invariato
ITARW04VE01300020VN	FUME TERGOLA	AFFLUENZA DELLO SCOLO VANDURA	CAMBIO TIPO (AFFLUENZA DELLO SCOLO NEGRISIA)	SCARSO	BUONO	5 METRI	Variato
ITARWBVBE01500010VN	ROGGIA VICA - CAPPELLA - BRENTELLONA - PILA	DERIVAZIONE DALLA ROGGIA DOLFINA	CONFLUENZA NELLO SCOLO VANDURA	BUONO E OLTRE	BUONO	IMPEGNO ASSOLTO	Variato
ITARW04VE01700030VN	CANALE MUSON VECCHIO	RISORGIVA	AFFLUENZA DEL RIO RUSTEGA	SUFFICIENTE	BUONO	3 METRI	Invariato
ITARW04VE01900010VN	SOLO RIO STORTO	RISORGIVA (DERIVAZIONE DAL CANALE MUSON VECCHIO)	CONFLUENZA NEL CANALE MUSON VECCHIO	SUFFICIENTE	BUONO	3 METRI	Invariato
IT056510VE	SOLO FOSSETTA OVEST - BUNIOLO	DERIVAZIONE DAL CANALE ADIGETTO IRRIGUO	CONFLUENZA CANALBIANCO	SCONOSCIUTO	SCONOSCIUTO	5 METRI	Variato
ITARW04VE02100010VN	SOLO VERARO	DERIVAZIONE DAL FUME TERGOLA - SERRAGLIO	CONFLUENZA NEL NAVIGLIO BRENTA	SUFFICIENTE	BUONO	3 METRI	Invariato
ITARW04VE02300030VN	SOLO LUSORE	DERIVAZIONE DAL TORRENTE MUSON DEI SASSI	AFFLUENZA DEL CANALE FOSSETTA - AREA INDUSTRIALE S. MARIA DI SALA	SCARSO	BUONO	5 METRI	Variato
ITARW04VE02300010VN	SOLO LUSORE	AFFLUENZA DELLO SCOLO CESENEGO VECCHIO - COMUNA	FOCE NELLA LAGUNA DI VENEZIA	SUFFICIENTE	BUONO	3 METRI	Invariato
ITARW04VE02400010VN	CANALE MENECON	AFFLUENZA DELLO SCOLO CALTRESSA	CONFLUENZA NELLO SCOLO LUSORE	SCARSO	BUONO	5 METRI	Variato

“Variato”: tratto lineare di corpo idrico superficiale, identificato dal grafo idrico di ARPAV, per il quale sono intervenute modifiche cartografiche di superficie per le aree di attenzione poste a destra e a sinistra del tratto identificato.

Allegato A al Decreto n. 328 del 06 APR. 2022



pag. 18/32

CODICE CORPO IDRICO DISTRETTUALE	NOME CORPO IDRICO	PUNTO D'INIZIO DEL TRATTO	PUNTO DI FINE DEL TRATTO	STATO ECOLOGICO O POTENZIALE ECOLOGICO	STATO CHIMICO	AMPIEZZA FASCIA INERBITA (m)	VARIAZIONE rispetto al precedente DDR n. 16/2016
ITARW01F101400010VN	SCOLO DESTRO - PRINCIPALE RAMOSTORTO	INIZIO CORSO	CONFLUENZA CANALBIANCO	SUFFICIENTE	BUONO	3 METRI	Invariato
ITARW04VE02500040VN	FIUME MARZENEGO	SORGENTE CORIOLO	CAMBIO TIPO (AFFLUENZA DELLO SCOLO FOSSALTA)	SCONOSCIUTO	BUONO	3 METRI	Invariato
ITARW04VE02800010VN	CANALE SCOLMATORE	CEMENTIFICAZIONE ALVEO (AFFLUENZA DEL RIO CIMETTO)	CONFLUENZA NEL FIUME MARZENEGO	SUFFICIENTE	BUONO	3 METRI	Invariato
ITARW04VE03000010VN	COLLETTORE ACQUE BASSE CAMPALTO	INIZIO CORSO	CONFLUENZA NEL FIUME MARZENEGO - OSELLINO	SUFFICIENTE	BUONO	3 METRI	Invariato
ITARW04VE03100010VN	COLLETTORE FOSSA PAGANA - COLLETTORE DI LEVANTE	INIZIO CORSO	CONFLUENZA SCARICO IDROVORA CAMPALTO	SCONOSCIUTO	SCONOSCIUTO	5 METRI	Variato
ITARW04VE03200010VN	RIO STORTO	CAMBIO (AFFLUENZA DEL FOSSO COMBI)	CONFLUENZA NEL CANALE SCOLMATORE	SCARSO	BUONO	5 METRI	Variato
ITARW04VE03300030VN	FIUME DESE	RISORGIVA	CAMBIO TIPO (AFFLUENZA DEL RIO BIANCO)	SUFFICIENTE	BUONO	3 METRI	Invariato
ITARW04VE03300020VN	FIUME DESE	CAMBIO (AFFLUENZA DEL RIO BIANCO)	AFFLUENZA DEL RIO S. MARTINO	SUFFICIENTE	BUONO	3 METRI	Invariato
ITARW04VE03400030VN	FIUME ZERO	CAMBIO (AFFLUENZA DELLO SCOLO VERNISE)	AFFLUENZA DEL RIO ZERMASON	SUFFICIENTE	BUONO	3 METRI	Invariato
ITARW01F101500010VN	SCOLO VALDENTRO	INIZIO CORSO	CONFLUENZA CANALBIANCO	SCONOSCIUTO	BUONO	3 METRI	Invariato
ITARW04VE04500010VN	CANALE SILONE	CONCA DI NAVIGAZIONE DI PORTEGRANDI	CONFLUENZA NEL CANALE NUOVO TAGLIETTO	SUFFICIENTE	BUONO	3 METRI	Invariato
ITARW04VE04600010VN	CANALE FOSSETTA	DERIVAZIONE DAL FIUME SILE	CONFLUENZA NEL CANALE VELA	SUFFICIENTE	BUONO	3 METRI	Invariato
ITARW04VE04700010VN	SCOLO CORREGGIO - FOSSETTA	INIZIO CORSO	CONFLUENZA NEL CANALE VELA	SUFFICIENTE	BUONO	3 METRI	Invariato
ITARW04VE04800030VN	FIUME MEOLO	RISORGIVA	AFFLUENZA RIO PODIZZO	SUFFICIENTE	BUONO	3 METRI	Invariato
ITARW04VE04800020VN	FIUME MEOLO	AFFLUENZA RIO PODIZZO	CAMBIO TIPO (AFFLUENZA DELLO SCOLO PREDÀ)	SUFFICIENTE	BUONO	3 METRI	Invariato
ITARW04VE04100020VN	TORRENTE AVENALE	INIZIO CORSO	CAMBIO TIPO (AFFLUENZA DEL CANALE EX DI S.VITO 1)	SCONOSCIUTO	SCONOSCIUTO	5 METRI	Variato
ITARW04VE04100010VN	TORRENTE AVENALE	CAMBIO (AFFLUENZA DEL CANALE EX DI S.VITO 1)	NODO IDRAULICO DI CASTELFRANCO VENETO	SCARSO	BUONO	5 METRI	Variato
ITARW04VE04200020VN	SCOLO CA' MULA	INIZIO CORSO	CAMBIO TIPO (AFFLUENZA DELLO SCOLO PREDÀ)	SCONOSCIUTO	BUONO	3 METRI	Invariato

"Variato": tratto lineare di corpo idrico superficiale, identificato dal grafico idrico di ARPAV, per il quale sono intervenute modifiche cartografiche di superficie per le aree di attenzione poste a destra e a sinistra del tratto identificato.

06 APR. 2022



CODICE CORPO IDRICO DISTRETTUALE	NOME CORPO IDRICO	PUNTO D'INIZIO DEL TRATTO	PUNTO DI FINE DEL TRATTO	STATO ECOLOGICO O POTENZIALE ECOLOGICO	STATO CHIMICO	AMPIEZZA FASCIA INERBITA (m)	VARIAZIONE rispetto al precedente DDR n. 16/2016
			DELLA VALLE CALLONGA)				
ITARW05S100100090VN	FIUME SILE	RISORGIVA	AFFLUENZA SCOLO RIOLO	BUONO	BUONO	3 METRI	Invariato
ITARW05S100100080VN	FIUME SILE	AFFLUENZA SCOLO RIOLO	LAGHETTI DI QUINTO DI TREVISO	SUFFICIENTE	BUONO	3 METRI	Invariato
ITARW05S100100060VN	FIUME SILE	MULINO DI CANIZZANO	ABITATO DI TREVISO (AFFLUENZA LA CERCA)	SUFFICIENTE	BUONO	3 METRI	Invariato
ITARW05S100100050VN	FIUME SILE	ABITATO DI TREVISO (AFFLUENZA LA CERCA)	DERIVAZIONE CENTRALE IDROELETTRICA DI SILEA	SUFFICIENTE	BUONO	3 METRI	Invariato
ITARW05S100100030VN	FIUME SILE	CONFLUENZA TAGLIO DELLA CENTRALE IDROELETTRICA DI SILEA	INIZIO TAGLIO DEL SILE	SUFFICIENTE	BUONO	3 METRI	Invariato
ITARW05S100100010VN	FIUME SILE	INIZIO CORPO IDRICO SENSIBILE	FOCE NEL MARE ADRIATICO	SUFFICIENTE	BUONO	3 METRI	Invariato
ITARWPIS100200010VN	CANALE CAVETTA	DERIVAZIONE DAL FIUME PIAVE	CONFLUENZA NEL FIUME SILE	SCONOSCIUTO	SCONOSCIUTO	5 METRI	Variato
ITARW05S100500020VN	FIUME MUSESTRE	RISORGIVA	AFFLUENZA DEL FIUME MIGNAGOLA	BUONO	BUONO	3 METRI	Invariato
ITARW05S100500010VN	FIUME MUSESTRE	AFFLUENZA DEL FIUME MIGNAGOLA	CONFLUENZA NEL FIUME SILE	SUFFICIENTE	BUONO	3 METRI	Invariato
ITARW05S100700020VN	SCOLO SERVA	RISORGIVA	CAMBIO TIPO (AFFLUENZA DELLO SCOLO COLLEGIO DEI SANTI)	SCONOSCIUTO	SCONOSCIUTO	5 METRI	Variato
ITARW05S100700010VN	SCOLO SERVA	CAMBIO TIPO (AFFLUENZA DELLO SCOLO COLLEGIO DEI SANTI)	CONFLUENZA NEL FIUME SILE	SCONOSCIUTO	SCONOSCIUTO	5 METRI	Variato
ITARW05S100900010VN	FIUME NERBON	RISORGIVA (DERIVAZIONE DAL FIUME MIGNAGOLA)	CONFLUENZA NEL FIUME SILE	BUONO	BUONO	3 METRI	Invariato
ITARW05S101000010VN	FIUME MELMA	RISORGIVA	CONFLUENZA NEL FIUME SILE	SUFFICIENTE	BUONO	3 METRI	Invariato
ITARW01F101600010LV	FOSSA MOLINO - MAESTRA	INIZIO CORSO	CONFLUENZA NELL'IDROVIA FISSERO-TARTARO-CANAL BIANCO	SUFFICIENTE	BUONO	3 METRI	Invariato
ITARW05S101300010VN	FIUME STORGA	RISORGIVA	CONFLUENZA NEL FIUME SILE	SUFFICIENTE	BUONO	3 METRI	Invariato
ITARW05S101400030VN	TORRENTE GIAVERA	SORGENTE	CAMBIO TIPO (AFFLUENZA DELLO SCARICO CONCA)	SUFFICIENTE	BUONO	3 METRI	Invariato
ITARW05S101400020VN	TORRENTE GIAVERA	CAMBIO TIPO (AFFLUENZA DELLO SCARICO CONCA)	SCARICHI DI INDUSTRIE IPPC GALVANICA E TESSILE	SCONOSCIUTO	SCONOSCIUTO	5 METRI	Variato
ITARW05S101400010VN	TORRENTE GIAVERA - BOTTENIGA	SCARICHI DI INDUSTRIE IPPC GALVANICA E TESSILE	CONFLUENZA NEL FIUME SILE	SUFFICIENTE	BUONO	3 METRI	Invariato

“Variato”: tratto lineare di corpo idrico superficiale, identificato dal grafo idrico di ARPAV, per il quale sono intervenute modifiche cartografiche di superficie per le aree di attenzione poste a destra e a sinistra del tratto identificato.

CODICE CORPO IDRICO DISTRETTUALE	NOME CORPO IDRICO	PUNTO D'INIZIO DEL TRATTO	PUNTO DI FINE DEL TRATTO	STATO ECOLOGICO O POTENZIALE ECOLOGICO	STATO CHIMICO	AMPIEZZA FASCIA INERBITA (m)	VARIANTE rispetto al precedente DDR n. 16/2016
		TESSILE					VARIANTE
ITARW05S101500015VN	CANALE PIA VESELLA	DERIVAZIONE Fiume PIAVE DAL	CONFLUENZA NEL TORRENTE GIA VERA-BOTTENIGA	SCONOSCIUTO	BUONO	3 METRI	Invariato
ITARW07LP00200010VN	CANALE REVEDOLI	SOSTEGNO BRIAN	CONFLUENZA NEL FIUME PIAVE	SCONOSCIUTO	SCONOSCIUTO	5 METRI	Variato
ITARW07LP00300020VN	CANALE CIRCOGNELLO QUARTO - TERZO - ONGARO	INIZIO CORSO	INIZIO CORPO IDRICO SENSIBILE	SUFFICIENTE	BUONO	3 METRI	Invariato
ITARW07LP00300010VN	CANALE ONGARO - TERMINE	INIZIO CORPO IDRICO SENSIBILE	CONFLUENZA NEL CANALE LARGON	SCONOSCIUTO	SCONOSCIUTO	5 METRI	Variato
ITARW07LP00400020VN	CANALE EMO PRIMO - PRINCIPALE SECONDO CAVANELLA	INIZIO CORSO	INIZIO CORPO IDRICO SENSIBILE	SUFFICIENTE	BUONO	3 METRI	Invariato
ITARW07LP00400010VN	CANALE CAVANELLA	INIZIO CORPO IDRICO SENSIBILE	CONFLUENZA NEL CANALE ONGARO	SUFFICIENTE	BUONO	3 METRI	Invariato
ITARW07LP00500030VN	CANALE BIDOGGIA	AFFLUENZA FOSSA FORMOSA	AFFLUENZA DEL CANALE GRASSAGA	SCARSO	BUONO	5 METRI	Variato
ITARW07LP00700020VN	CANALE PIAVON	CAMBIO (AFFLUENZA DEL CANALE TRATTORE)	RETIFICAZIONE CORSO	SCARSO	BUONO	5 METRI	Variato
ITARW07LP00700010VN	CANALE PIAVON	RETIFICAZIONE CORSO	CONFLUENZA NEL CANALE BRIAN IL TAGLIO	SCARSO	BUONO	5 METRI	Variato
ITARW07LP00900020VN	CANALE GRASSAGA	RISORGIVA	CAMBIO TIPO (AFFLUENZA DEL FOSSO LATTERIA)	SCARSO	BUONO	5 METRI	Variato
ITARW07LP00900010VN	CANALE GRASSAGA	CAMBIO (AFFLUENZA DEL FOSSO LATTERIA)	CONFLUENZA NEL CANALE BIDOGGIA	SUFFICIENTE	BUONO	3 METRI	Invariato
ITARWLP100250010VN	CANALE COMMESSERA	SOSTEGNO BRIAN	CONFLUENZA NEL FIUME LIVENZA	SCONOSCIUTO	SCONOSCIUTO	5 METRI	Variato
ITARW09LM01700010VN	CANALE NUOVO - LOVI	INIZIO CORSO	FOCE NELLA LAGUNA DI BASELEGHE	SUFFICIENTE	BUONO	3 METRI	Invariato
ITARW05S100600010VN	FIUME MIGNAGOLA	AFFLUENZA DEL RIO BAGNOL CON SCARICHI IPPC GALVANICHE	CONFLUENZA NEL FIUME MUSESTRE	SUFFICIENTE	BUONO	3 METRI	Invariato
ITARW03BB04700010VN	ROGGIA MONEGHINA	DERIVAZIONE DAL Fiume ASTICO	CONFLUENZA NELLA ROGGIA TERGOLA	SUFFICIENTE	BUONO	3 METRI	Invariato
ITARW05S101900010VN	FOSSO CORBETTA	RISORGIVA	CONFLUENZA NEL FIUME SILE	SCARSO	BUONO	5 METRI	Variato
ITARW01FI01200010VN	SCOLO VALDENTRO	DERIVAZIONE DALLO	CONFLUENZA NELLO SCOLO	SCARSO	BUONO	5 METRI	Variato

"Variato": tratto lineare di corpo idrico superficiale, identificato dal grafo idrico di ARPAV, per il quale sono intervenute modifiche cartografiche di superficie per le aree di attenzione poste a destra e a sinistra del tratto identificato.



CODICE CORPO IDRICO DISTRETTUALE	NOME CORPO IDRICO	PUNTO D'INIZIO DEL TRATTO	PUNTO DI FINE DEL TRATTO	STATO ECOLOGICO O POTENZIALE ECOLOGICO	STATO CHIMICO	AMPIEZZA FASCIA INERBITA (m)	VARIAZIONE rispetto al precedente DDR n. 16/2016
	IRRIGUO	SCOLMATORE ADIGETTO	FOSETTA				
ITARW05I02000010VN	CANALE BRENTELLA - CAERANO	DERIVAZIONE DAL Fiume Piave	RETE IRRIGUA MINORE	BUONO E OLTRE	BUONO	IMPEGNO ASSOLTO	Variato
ITARW05S100400010VN	Fiume Piave Vecchia	DIRAMAZIONE DAL Fiume Piave	CONFLUENZA NEL Fiume Sile	SUFFICIENTE	BUONO	3 METRI	Invariato
ITARW01F101700010VN	Canale Bussè	Affluenza dello scolo NICHESOLA	CONFLUENZA NELL'IDROVIA FISSERO TARTARO CANALBIANCO	SUFFICIENTE	BUONO	3 METRI	Invariato
ITARW01F101300010VN	scolo RAMOSTORTO IRRIGUO	DERIVAZIONE DALLO SCOLMATORE ADIGETTO	CONFLUENZA NELLO SCOLO FOSETTA	SCARSO	BUONO	5 METRI	Variato
ITARW01F101800020VN	scolo FOCCHIARA	INIZIO CORSO	CAMBIO TIPO (AFFLUENZA DELLO SCOLO DUGALINO)	SCONOSCIUTO	SCONOSCIUTO	5 METRI	Variato
ITARW01F101900020VN	scolo RO	INIZIO CORSO (DERIVAZIONE DALLO SCOLO NICHESOLA)	CAMBIO TIPO (AFFLUENZA DELLO SCOLO ALBERO)	SCONOSCIUTO	SCONOSCIUTO	5 METRI	Variato
ITARW01F101900010VN	scolo RO - CAVO MOLINI	CAMBIO TIPO (AFFLUENZA DELLO SCOLO ALBERO)	CONFLUENZA NELLO SCOLO FOCCHIARA	SCONOSCIUTO	SCONOSCIUTO	5 METRI	Variato
ITARW01F10200020VN	scolo LAVIGNO	DERIVAZIONE DALLO SCOLO NICHESOLA	CAMBIO TIPO (AFFLUENZA DELLO SCOLO PISANE)	SCONOSCIUTO	SCONOSCIUTO	5 METRI	Variato
ITARW01F10200010VN	scolo LAVIGNO	CAMBIO TIPO (AFFLUENZA DELLO SCOLO PISANE)	CONFLUENZA NELLO SCOLO FOCCHIARA	SCONOSCIUTO	SCONOSCIUTO	5 METRI	Variato
ITARW01F102200020VN	scolo NICHESOLA	INIZIO CORSO	CAMBIO TIPO (AFFLUENZA DELLO SCOLO CERIOLA)	SCONOSCIUTO	SCONOSCIUTO	5 METRI	Variato
ITARW01F102200010VN	scolo NICHESOLA	CAMBIO (AFFLUENZA DELLO SCOLO CERIOLA)	CONFLUENZA NEL CANALE BUSSÈ	SCONOSCIUTO	SCONOSCIUTO	5 METRI	Variato
ITARWADF05800010VN	CANALE ALTO AGRO VERONESE	DERIVAZIONE DAL Fiume Adige	PARTITORE LOCALITA CASON DEL CHIEVO	BUONO E OLTRE	BUONO	IMPEGNO ASSOLTO	Variato
ITARWADF05700010VN	CANALE ALTO AGRO VERONESE (DIRAMAZIONE DI S. GIOVANNI)	DERIVAZIONE DAL CANALE ALTO AGRO VERONESE	FINE CORSO	BUONO E OLTRE	BUONO	IMPEGNO ASSOLTO	Variato
ITARW01F102600030VN	scolo AOSETTO	RISORGIVA	SCARICO IPPC CARTIERA	SCONOSCIUTO	SCONOSCIUTO	5 METRI	Variato
ITARW01F102600010VN	FOSSO GRANDE	RETTIFICAZIONE CORSO	CONFLUENZA NEL CANALE BUSSÈ	SCARSO	BUONO	5 METRI	Variato
ITARW05S101600010VN	CANALE BOSCO	DERIVAZIONE DAL CANALE CAERANO	CONFLUENZA NEL TORRENTE GIA VERA	BUONO E OLTRE	BUONO	IMPEGNO ASSOLTO	Variato
ITARW05S102200010VN	CANALE VITTORIA DI PONENTE	DERIVAZIONE DAL CANALE VITTORIA	RETE IRRIGUA MINORE	BUONO E OLTRE	BUONO	IMPEGNO ASSOLTO	Variato
ITARW01F102700040VN	Fiume Menago	RISORGIVA	MULINO ROSSO	SUFFICIENTE	BUONO	3 METRI	Invariato
ITARW01F102700030VN	Fiume Menago	MULINO ROSSO	AFFLUENZA DELLA FOSSA	SCARSO	BUONO	5 METRI	Variato

“Variato”: tratto lineare di corpo idrico superficiale, identificato dal grafo idrico di ARPAV, per il quale sono intervenute modifiche cartografiche di superficie per le aree di attenzione poste a destra e a sinistra del tratto identificato.

CODICE CORPO IDRICO DISTRETTUALE	NOME CORPO IDRICO	PUNTO D'INIZIO DEL TRATTO	PUNTO DI FINE DEL TRATTO	STATO ECOLOGICO O POTENZIALE ECOLOGICO	STATO CHIMICO	AMPIEZZA FASCIA INERBITA (m)	VARIANTE rispetto al precedente DDR n. 16/2016
ITARW02AD02500010VN	FOSSA MURARA	SORGENTE	FRESCA	SCONOSCIUTO	SCONOSCIUTO	5 METRI	Variato
ITARW02AD02400010VN	FOSSA ZENOBRIA	SORGENTE	CONFLUENZA NELLA FOSSA ROSELLA	BUONO E OLTRE	BUONO	IMPEGNO ASSOLTO	Variato
ITARW02AD02600010VN	TORRENTE SQUARANTO	APERTURA DELLA VALLE	CONFLUENZA TORRENTE FIBBIO	SCONOSCIUTO	BUONO	3 METRI	Invariato
ITARW01FI02800020VN	SCOLO CANOSSINO - CANOSSA	DERIVAZIONE DAL CANALE BUSSE	MULINO SCHIAVI DI SAN ZENO	SCARSO	BUONO	5 METRI	Variato
ITARW01FI02900030VN	SCOLO MOCCENIGA	INIZIO CORSO	AFFLUENZA FOSSA SCHIVA	SCARSO	BUONO	5 METRI	Variato
ITARW01FI02900020VN	SCOLO MIENAGONE - MENAGHETTO FINATO	AFFLUENZA SCHIVA	CONFLUENZA NELLO SCOLO SANUDA	SCARSO	BUONO	5 METRI	Variato
ITARW02AD01200010VN	ROGGIA VIENEGA	INIZIO CORSO	CONFLUENZA TORRENTE ALPONE	SCONOSCIUTO	SCONOSCIUTO	5 METRI	Variato
ITARW03BB07300010VN	FOSSO BRENTA	SORGENTE	CONFLUENZA TORRENTE ONTE	SCONOSCIUTO	SCONOSCIUTO	5 METRI	Variato
ITARW06PI00500020VN	CANALE VITTORIA	DERIVAZIONE FIUME PIAVE	AREA INDUSTRIALE DI NERVESA DELLA BATTAGLIA	BUONO E OLTRE	BUONO	IMPEGNO ASSOLTO	Variato
ITARW01FI05200010VN	CANALETTA DI CALTO - CAVO DI DESTRA	DERIVAZIONE DAL FIUME PO	FINE CORSO	SCONOSCIUTO	BUONO	3 METRI	Invariato
ITARW05SI00300010VN	CANALE PRINCIPALE SAN GIOVANNI - TERZO	INIZIO CORSO	CONFLUENZA NEL FIUME SILE	SUFFICIENTE	BUONO	3 METRI	Invariato
ITARW07LP00600010VN	CANALE TAGLIO CASARATTA - S. MARTINO - PACE	DERIVAZIONE DALLA FOSSA CASARATELLA	CONFLUENZA NEL CANALE BRIAN IL TAGLIO	SUFFICIENTE	BUONO	3 METRI	Invariato
ITARW07LP00800010VN	CANALE BRIAN	DERIVAZIONE DAL FIUME LIVENZA	CONFLUENZA NEL CANALE PIAVON	SUFFICIENTE	BUONO	3 METRI	Invariato
ITARW05SI01800020VN	CANALE FOSSALUNGA	DERIVAZIONE DAL CANALE DI CAERANO	SCARICO DEPURATORE DI MONTEBELLUNA	BUONO E OLTRE	BUONO	IMPEGNO ASSOLTO	Variato
ITARW05SI02100010VN	CANALE VEDELAGO	DERIVAZIONE DAL CANALE CAERANO	RETE IRRIGUA MINORE	BUONO E OLTRE	BUONO	IMPEGNO ASSOLTO	Variato
ITARW04VE02000010VN	SCOLO ACQUALUNGA	RISORGIVA - INGRESSO ROGGIA MORANDA	CONFLUENZA NEL CANALE MUSON VECCHIO	SUFFICIENTE	BUONO	3 METRI	Invariato
ITARW05SI01100010VN	TAGLIO SILE (CENTRALE IDROELETTRICA)	DERIVAZIONE DAL FIUME SILE	CONFLUENZA NEL FIUME SILE	SUFFICIENTE	BUONO	3 METRI	Invariato
ITARW01FI03100020VN	FIUME TREGNON	INIZIO MORFOLOGIA NATURALE	AFFLUENZA DELLO SCOLO SANUDA	SCONOSCIUTO	SCONOSCIUTO	5 METRI	Variato
ITARW01FI03100010VN	FIUME TREGNON	AFFLUENZA DELLO SCOLO SANUDA	SOSTEGNO - CONFLUENZA NELL'IDROVIA FISSERO	SCONOSCIUTO	SCONOSCIUTO	5 METRI	Variato

"Variato": tratto lineare di corpo idrico superficiale, identificato dal grafico idrico di ARPAV, per il quale sono intervenute modifiche cartografiche di superficie per le aree di attenzione poste a destra e a sinistra del tratto identificato.

CODICE CORPO IDRICO DISTRETTUALE	NOME CORPO IDRICO	PUNTO D'INIZIO DEL TRATTO	PUNTO DI FINE DEL TRATTO	STATO ECOLOGICO O POTENZIALE ECOLOGICO	STATO CHIMICO	AMPIEZZA FASCIA INERBITA (m)	VARIAZIONE rispetto al precedente DDR n. 16/2016
			TARTARO CANALBIANCO				
ITARW01FI04100010VN	TARTARO NUOVO	DERIVAZIONE DAL FIUME TARTARO (A MONTE DI NOGARA)	CONFLUENZA NEL FIUME TARTARO (LOC. GAZZO VERONESE)	SUFFICIENTE	BUONO	3 METRI	Invariato
ITARW03BB07000020VN	ROGGIA BAGNARA - DIOMA	INIZIO CORSO	AREA INDUSTRIALE DI VICENZA	SCONOSCIUTO	SCONOSCIUTO	5 METRI	Variato
ITARW03BB07000010VN	ROGGIA DIOMA	AREA INDUSTRIALE DI VICENZA	CONFLUENZA NEL FIUME RETRONE	CATTIVO	BUONO	5 METRI	Variato
ITARW03BB14500010VN	CANALE MORDINI	DERIVAZIONE DAL TORRENTE ASTICO	PARTITORE ROGGE MONZA - VERLATA	BUONO E OLTRE	BUONO	IMPEGNO ASSOLTO	Variato
ITARW01FI03200020LV	FIUME TARTARO RAMO I	DIRAMAZIONE DAL FIUME TARTARO	SOSTEGNO BASADONNA	SCARSO	BUONO	5 METRI	Variato
ITARW01FI01100010VN	SCOLO FOSSETTA	INIZIO CORSO	CONFLUENZA NEL CANALE DI COLLEGAMENTO FOSSETTA - BUNIOLO	SCONOSCIUTO	SCONOSCIUTO	5 METRI	Variato
ITARW01FI03000010VN	SCOLO FIO BASSO - CASELLA - VACCARI - SERESIN	INIZIO CORSO	CONFLUENZA NEL FIUME MENAGO	SCONOSCIUTO	SCONOSCIUTO	5 METRI	Variato
ITARW03BB04600020VN	ROGGIA TERGOLA	RISORGIVA	MULINO BOLZANO RETTIFICAZIONE CORSO	SUFFICIENTE	BUONO	3 METRI	Invariato
ITARW03BB04600010VN	ROGGIA TERGOLA	MULINO BOLZANO RETTIFICAZIONE CORSO	AFFLUENZA NELLA ROGGIA TESINELLA	SCONOSCIUTO	SCONOSCIUTO	5 METRI	Variato
ITARW01FI03300010VN	SCOLO FRESCÀ	INIZIO CORSO	CONFLUENZA NEL FIUME TARTARO	SCARSO	BUONO	5 METRI	Variato
ITARW03BB04900010VN	ROGGIA LIROSA - USELLIN RISORGIVE	RISORGIVA	CONFLUENZA NELLA ROGGIA ARMEDOLA	SUFFICIENTE	BUONO	3 METRI	Invariato
ITARWFIAD02700010VN	CANALE ALTO AGRO VERONESE (RACCOGLITORE)	INIZIO CORSO (INIZIO FUNZIONE DI RACCOGLITORE DELLE ECCELENZE IRRIGUE)	CONFLUENZA NEL FIUME ADIGE	BUONO E OLTRE	BUONO	IMPEGNO ASSOLTO	Variato
ITARWADF05900010VN	CANALE ALTO AGRO VERONESE (DIRAMAZ. DI SOMMACAMPAGNA)	DERIVAZIONE DAL CANALE ALTO AGRO VERONESE	FINE DELLA FUNZIONE DI ADDUTTORE	BUONO E OLTRE	BUONO	IMPEGNO ASSOLTO	Variato
ITARW01FI03400010VN	SCOLO TRIFONA-TURELLA - DUGAL-FENIL-ZIMEL	ZONA INDUSTRIALE DI NOGARA	CONFLUENZA NELLO SCOLO FRESCÀ	SCARSO	BUONO	5 METRI	Variato
ITARW01FI03500030VN	SCOLO SANUDA	INIZIO CORSO	AFFLUENZA DELLA FOSSA CAPPELLA	SCONOSCIUTO	SCONOSCIUTO	5 METRI	Variato
IT059820VE	SCOLO SANUDA	AFFLUENZA DELLA FOSSA CAPPELLA	CONFLUENZA NEL FIUME TREGNON	SCONOSCIUTO	SCONOSCIUTO	5 METRI	Variato
ITARW01FI03600030VN	FIUME TARTARO	INIZIO MORFOLOGIA	AFFLUENZA DEL FIUME	SUFFICIENTE	BUONO	3 METRI	Invariato

“Variato”: tratto lineare di corpo idrico superficiale, identificato dal grafo idrico di ARPAV, per il quale sono intervenute modifiche cartografiche di superficie per le aree di attenzione poste a destra e a sinistra del tratto identificato.

CODICE CORPO IDRICO DISTRETTUALE	NOME CORPO IDRICO	PUNTO D'INIZIO DEL TRATTO	PUNTO DI FINE DEL TRATTO	STATO ECOLOGICO O POTENZIALE ECOLOGICO	STATO CHIMICO	AMPIEZZA FASCIA INERBITA (m)	VARIAZIONE rispetto al precedente DDR n. 16/2016
		NATURALE	PIGANZO				
ITARW01F103600020VN	FIUME TARTARO	AFFLUENZA DEL FIUME PIGANZO	DERIVAZIONE DEL TARTARO NUOVO	SCARSO	BUONO	5 METRI	Variato
ITARW01F103700050VN	FIUME TIONE	MULINO DI NOGAROLE ROCCA	AFFLUENZA DEL FOSSO DI TREVENUOLO	SCARSO	BUONO	5 METRI	Invariato
ITARW01F103700020LV	FIUME TIONE	CAMBIO TIPO (DIRAMAZIONE DELLO SCOLO BELGIOIOSO)	RETTIFICAZIONE CORSO (MULINO DI VILLIMPENTA)	SCARSO	BUONO	5 METRI	Invariato
ITARW01F103700010LV	FIUME TIONE	RETTIFICAZIONE CORSO (MULINO VILLIMPENTA)	CONFLUENZA NEL FIUME TARTARO	SCONOSCIUTO	SCONOSCIUTO	5 METRI	Invariato
ITARW01F103800010VN	FOSSO GAMANDONE	INIZIO CORSO	CONFLUENZA NEL FIUME TIONE	SCONOSCIUTO	SCONOSCIUTO	5 METRI	Invariato
ITARW01F104000020VN	FOSSA ACQUA BASSA -GRANDE	RISORGIVA	SCARICO INDUSTRIA ALIMENTARE	SUFFICIENTE	BUONO	3 METRI	Variato
ITARW01F104000010VN	FOSSA DE MORTA DE TREVENUOLO	SCARICO INDUSTRIA ALIMENTARE	CONFLUENZA NEL FIUME TIONE	CATTIVO	BUONO	5 METRI	Invariato
ITARW01F104200020VN	FOSSA FALCONER	RISORGIVA	CAMBIO TIPO (AFFLUENZA DEL FOSSO DELMORTI)	SUFFICIENTE	BUONO	3 METRI	Variato
ITARW01F104300020VN	FOSSA VANNINA - ZENOBRIA	RISORGIVA	ABITATO DI ISOLA DELLA SCALA	SUFFICIENTE	BUONO	3 METRI	Variato
IT0510710VE	FIUME PIGANZO	RISORGIVA	CONFLUENZA NEL FIUME TARTARO	SUFFICIENTE	BUONO	3 METRI	Variato
ITARW01F104500010VN	FOSSA BALDONA - ALTO	RISORGIVA	CONFLUENZA NEL FIUME PIGANZO	CATTIVO	BUONO	5 METRI	Invariato
ITARW09LM00400020VF	FIUME FIUME	FIUME VENETO	AZZANELLO (CONFLUENZA CON FIUME SILE)	SUFFICIENTE	BUONO	3 METRI	Variato
ITARW02AD00300010VN	TORRENTE TRAMIGNA	MULINO PICCOLI	CONFLUENZA NEL TORRENTE ALPONE	SCARSO	BUONO	5 METRI	Invariato
ITARW02AD00500010VN	TORRENTE CHIAMPO	AFFLUENZA DEL RIO RODEGOTTO	TORRENTE ALPONE	SCARSO	BUONO	5 METRI	Invariato
ITARW02AD01600020VN	TORRENTE FIBBIO	FINE ABITATO DI SAN MARTINO BUON ALBERGO	MULINO IN LOC. CA' DELL'AGLIO	SCONOSCIUTO	SCONOSCIUTO	5 METRI	Invariato
ITARW02AD01700010VN	TORRENTE PROGNOLO	TOMBINATURA ALVEO	CONFLUENZA TORRENTE FIBBIO	SCONOSCIUTO	SCONOSCIUTO	5 METRI	Invariato
ITARW02AD02200010VN	FOSSA GARDESANA	RISORGIVA	CONFLUENZA NEL CANALE S.A.V.A.	CATTIVO	BUONO	5 METRI	Invariato
ITARW02AD02900010VN	PROGNO DI VALPANTENA	CAMBIO TIPO (AFFLUENZA DELLA VILLA)	CONFLUENZA NELLA FOSSA MORANDINA	SCONOSCIUTO	SCONOSCIUTO	5 METRI	Invariato
ITARW02AD03400010VN	TORRENTE PROGNOLO	CAMBIO TIPO (AFFLUENZA DI VAIO)	CONFLUENZA NEL PROGNO DI NEGRAR	SCONOSCIUTO	SCONOSCIUTO	5 METRI	Invariato

“Variato”: tratto lineare di corpo idrico superficiale, identificato dal grafo idrico di ARPAV, per il quale sono intervenute modifiche cartografiche di superficie per le aree di attenzione poste a destra e a sinistra del tratto identificato.

CODICE CORPO IDRICO DISTRETTUALE	NOME CORPO IDRICO	PUNTO D'INIZIO DEL TRATTO	PUNTO DI FINE DEL TRATTO	STATO ECOLOGICO O POTENZIALE ECOLOGICO	STATO CHIMICO	AMPIEZZA FASCIA INERBITA (m)	VARIAZIONE rispetto al precedente DDR n. 16/2016
	MARANO	VALGATARA)					
ITARW02AD03500010VN	PROGNO DI FUMANE	AREA INDUSTRIALE DI PESCANTINA	CONFLUENZA NEL FIUME ADIGE	SCARSO	BUONO	5 METRI	Invariato
ITARW02AD03600010VN	PROGNETTA LENA	CAMBIO IDROECOREGIONE (LOC. BANCHETTE)	CONFLUENZA NEL FIUME ADIGE	SCONOSCIUTO	SCONOSCIUTO	5 METRI	Invariato
ITARW02AD03700010VN	TORRENTE TASSO	AFFLUENZA DEL FOSSO CAMPIONE	CONFLUENZA NEL FIUME ADIGE	SUFFICIENTE	BUONO	3 METRI	Variato
ITARW03BB00100030VN	FIUME BRENTA	AFFLUENZA DEL CANALE PIOVEGO DI VILBOZZA STRA	RETTIFICAZIONE CORSO SBARRAMENTO IN LOC. STRA	CATTIVO	BUONO	5 METRI	Invariato
ITARW03BB00100020VN	FIUME BRENTA	RETTIFICAZIONE CORSO SBARRAMENTO LOC. STRA	INIZIO CORPO IDRICO SENSIBILE	CATTIVO	BUONO	5 METRI	Invariato
ITARWADBB00200020VN	CANALE DI VALLE	DERIVAZIONE DAL FIUME ADIGE	INIZIO CORPO IDRICO SENSIBILE	SCONOSCIUTO	SCONOSCIUTO	5 METRI	Invariato
ITARWADBB00200010VN	CANALE DI VALLE	INIZIO CORPO IDRICO SENSIBILE	CONFLUENZA NEL FIUME BRENTA	SCONOSCIUTO	SCONOSCIUTO	5 METRI	Invariato
ITARW03BB00300070VN	RIO ACQUETTA	INIZIO CORSO	FINE TEMPORANEITÀ - AREA INDUSTRIALE IPPC	SCONOSCIUTO	SCONOSCIUTO	5 METRI	Invariato
ITARW03BB00300060VN	RIO ACQUETTA	FINE TEMPORANEITÀ - AREA INDUSTRIALE IPPC	COLLETTORE ARICA POSIZIONE PRECEDENTE	SCARSO	BUONO	5 METRI	Invariato
ITARW03BB00300050VN	FIUME TOGNA	COLLETTORE ARICA POSIZIONE PRECEDENTE	COLLETTORE ARICA POSIZIONE ATTUALE (AFFLUENZA DEL CANALE L.E.B.)	SCARSO	MANCATO CONSEGUIMENTO DELLO STATO BUONO	5 METRI	Invariato
ITARW03BB00300040VN	FIUME FRATTA GORZONE	COLLETTORE ARICA POSIZIONE ATTUALE (AFFLUENZA DEL CANALE L.E.B.)	AFFLUENZA DEL CANALE MASINA	SCARSO	CONSEGUIMENTO DELLO STATO BUONO	5 METRI	Invariato
ITARW03BB00300020VN	CANALE GORZONE	SBARRAMENTO BUORO VECCHIO	INIZIO CORPO IDRICO SENSIBILE	SUFFICIENTE	BUONO	3 METRI	Variato
ITARW03BB00300010VN	CANALE GORZONE	INIZIO CORPO IDRICO SENSIBILE	CONFLUENZA NEL FIUME BRENTA	SUFFICIENTE	BUONO	3 METRI	Variato
ITARW03BB00500010VN	SCOLO NAVEGALE	INIZIO CORSO	CONFLUENZA NEL CANALE GORZONE	SUFFICIENTE	BUONO	3 METRI	Variato
ITARW03BB00600060VN	TORRENTE AGNO	AFFLUENZA DEL TORRENTE TORRAZZO	FINE PERENNITÀ	SUFFICIENTE	BUONO	3 METRI	Variato
ITARW03BB00600040VN	FIUME GUÀ	FINE TEMPORANEITÀ (AFFLUENZA DEL FIUME BRENDOLA)	DERIVAZIONE DEL CANALE L.E.B. (SBARRAMENTO)	BUONO E OLTRE	BUONO	IMPEGNO ASSOLTO	Variato
ITARW03BB00600020VN	FIUME FRASSINE	CHIAVICA DOLZA (DERIVAZIONE DELLO SCOLO FIUMICELLO)	SOSTEGNO SPERANDIE (ALLACCIANTE AGNO - BISATTO)	SUFFICIENTE	BUONO	3 METRI	Variato

"Variato": tratto lineare di corpo idrico superficiale, identificato dal grafico idrico di ARPAV, per il quale sono intervenute modifiche cartografiche di superficie per le aree di attenzione poste a destra e a sinistra del tratto identificato.



CODICE CORPO IDRICO DISTRETTUALE	NOME CORPO IDRICO	PUNTO D'INIZIO DEL TRATTO	PUNTO DI FINE DEL TRATTO	STATO ECOLOGICO O POTENZIALE ECOLOGICO	STATO CHIMICO	AMPIEZZA FASCIA INERBITA (m)	VARIAZIONE rispetto al precedente DDR n. 16/2016
ITARW03BB00600010VN	CANALE SANTA CATERINA	SOSTEGNO SPERANDIE (ALLACCIANTE AGNO - BISATTO)	CONFLUENZA NEL CANALE GORZONE	SUFFICIENTE	BUONO	3 METRI	Variato
ITARW03BB00700010VN	SCOLO RONEGO	AFFLUENZA DELLO SCOLO RONEGHETTO	CONFLUENZA NEL FIUME FRASSINE	SCONOSCIUTO	SCONOSCIUTO	5 METRI	Invariato
ITARW03BB01000020VN	FIUME BRENDOLA	INIZIO CORSO	AFFLUENZA DELLO SCOLO BRAGGIO	CATTIVO	BUONO	5 METRI	Invariato
ITARW03BB01100010VN	TORRENTE POSCOLA	SCARICO INDUSTRIA CHIMICA	CONFLUENZA NEL FIUME GUÀ	SUFFICIENTE	BUONO	3 METRI	Variato
ITARW09LM01100020VF	CANALE NUOVO REGHENA	SORGENTE	CONFLUENZA - FINE RETTIFICAZIONE CORSO	BUONO E OLTRE	BUONO	IMPEGNO ASSOLTO	Variato
ITARW03BB02100010VN	SCOLO DEGORA DI MONTAGNANA VAMPADORE	INIZIO CORSO	CONFLUENZA NEL FIUME FRATTA	SUFFICIENTE	BUONO	3 METRI	Variato
ITARW09LM01200010VF	RIO CAO MAGGIORE	BRAIDACURTI (FINE TRATTO CANALIZZATO)	CONFLUENZA NEL FIUME REGHENA	SCARSO	BUONO	5 METRI	Invariato
ITARWADBB02500010VN	SCOLO PALÙ	RISORGIVA	CONFLUENZA NEL COLLETTORE ZERPANO	SUFFICIENTE	BUONO	3 METRI	Variato
ITARW03BB02900100VN	TORRENTE TIMONCHIO	AFFLUENZA DEL TORRENTE OVEST CON SCARICO DEPURATORE DI THIENE - INIZIO ALVEO DRENANTE	AFFLUENZA DEL TORRENTE IGNA	SUFFICIENTE	MANCATO CONSEGUIMENTO DELLO STATO BUONO	5 METRI	Invariato
ITARW03BB02900090VN	FIUME BACCHIGLIONE	AFFLUENZA DEL TORRENTE IGNA	SBARRAMENTO DI PONTE DEL MARCHESE	SUFFICIENTE	BUONO	3 METRI	Variato
ITARW03BB02900080VN	FIUME BACCHIGLIONE	SBARRAMENTO DI PONTE DEL MARCHESE	AFFLUENZA DEL FIUME ASTICHELLO	SUFFICIENTE	BUONO	3 METRI	Variato
ITARW03BB02900070VN	FIUME BACCHIGLIONE	AFFLUENZA DEL FIUME ASTICHELLO	DEPURATORE DI VICENZA CASALE	SUFFICIENTE	BUONO	3 METRI	Variato
ITARW03BB02900060VN	FIUME BACCHIGLIONE	DEPURATORE DI VICENZA CASALE	SBARRAMENTO DELLA CENTRALE DI PERAROLO	SCARSO	BUONO	5 METRI	Invariato
ITARW03BB02900030VN	FIUME BACCHIGLIONE	SBARRAMENTO DEL PONTE SABBONAR - DEPURATORE DI PADOVA	AFFLUENZA CANALE CAGNOLA	SCARSO	BUONO	5 METRI	Invariato
ITARW03BB02900020VN	FIUME BACCHIGLIONE	AFFLUENZA CANALE CAGNOLA	INIZIO CORPO IDRICO SENSIBILE	SCARSO	BUONO	5 METRI	Invariato
ITARW03BB02900010VN	FIUME BACCHIGLIONE	INIZIO CORPO IDRICO SENSIBILE	CONFLUENZA NEL FIUME BRENTA	SCARSO	BUONO	5 METRI	Invariato
ITARW03BB03000010VN	CANALE VIGENZONE - CAGNOLA	NODO IDRAULICO DI BATTAGLIA TERME	CONFLUENZA NEL FIUME BACCHIGLIONE	SUFFICIENTE	BUONO	3 METRI	Variato
ITARW03BB03100010VN	CANALE BIANCOLINO	DERIVAZIONE DAL CANALE BATTAGLIA	CONFLUENZA NEL CANALE VIGENZONE	SUFFICIENTE	BUONO	3 METRI	Variato
ITARW03BB03200010VN	CANALE BAGNAROLO - BISATTO	DERIVAZIONE DAL CANALE BISATTO	CONFLUENZA NEL CANALE VIGENZONE	SUFFICIENTE	BUONO	3 METRI	Variato

"Variato": tratto lineare di corpo idrico superficiale, identificato dal grato idrico di ARPAV, per il quale sono intervenute modifiche cartografiche di superficie per le aree di attenzione poste a destra e a sinistra del tratto identificato.

CODICE CORPO IDRICO DISTRETTUALE	NOME CORPO IDRICO	PUNTO D'INIZIO DEL TRATTO	PUNTO DI FINE DEL TRATTO	STATO ECOLOGICO O POTENZIALE ECOLOGICO	STATO CHIMICO	AMPIEZZA FASCIA INERBITA (m)	VARIAZIONE rispetto al precedente DDR n. 16/2016
ITARW03BB03600010VN	SCOLO ALTRAN - ARNALDA	RETTIFICAZIONE CORSO	CONFLUENZA NELLO SCOLO LIONA	SCONOSCIUTO	SCONOSCIUTO	5 METRI	Invariato
ITARW03BB03900020VN	SCOLO FOSSONA	INIZIO CORSO	CAMBIO TIPO (AFFLUENZA DELLO SCOLO BANDEZZA)	SCONOSCIUTO	SCONOSCIUTO	5 METRI	Invariato
ITARW03BB03900010VN	SCOLO NINA	CAMBIO TIPO (AFFLUENZA DELLO SCOLO BANDEZZA)	CONFLUENZA NEL CANALE BISATTO	SCONOSCIUTO	SCONOSCIUTO	5 METRI	Invariato
ITARW03BB04000010VN	CANALE NUOVO	RETTIFICAZIONE CORSO	CONFLUENZA NEL CANALE BISATTO	CATTIVO	BUONO	5 METRI	Invariato
ITARW03BB04200010VN	CANALE RONCAJETTE	DIRAMAZIONE DAL CANALE PIOVEGO	CONFLUENZA NEL FIUME BACCHIGLIONE	CATTIVO	SCONOSCIUTO	5 METRI	Invariato
ITARW03BB04400010VN	FOSSA TESINA PADOVANA	AFFLUENZA DELLA ROGGIA TESINELLA	CONFLUENZA NEL FIUME BACCHIGLIONE	SUFFICIENTE	BUONO	3 METRI	Variato
ITARW03BB04800010VN	ROGGIA ARMEDOLA - PUINA	INIZIO CORSO (AFFLUENZA DELLA ROGGIA CUMANA E USELLIN)	CONFLUENZA NEL FIUME CERESONE	SUFFICIENTE	BUONO	3 METRI	Variato
ITARW03BB05200030VN	TORRENTE ASTICO	DERIVAZIONE DEL CANALE MORDINI	FINE ALVEO DISPERDENTE	SCONOSCIUTO	BUONO	3 METRI	Variato
ITARW03BB05200020VN	FIUME ASTICO TESINA	INIZIO ALVEO DRENANTE	SBARRAMENTO DI BOLZANO VICENTINO	SUFFICIENTE	BUONO	3 METRI	Variato
ITARW03BB06800010VN	TORRENTE RETRONE	AFFLUENZA DEL TORRENTE VALDIEZZA - INIZIO PERENNITA	CONFLUENZA NEL FIUME BACCHIGLIONE	SCARSO	BUONO	5 METRI	Invariato
ITARW03BB06900010VN	SCOLO CORDANO	AFFLUENZA DELLO SCOLO CORDANELLO	CONFLUENZA NEL FIUME RETRONE	SCONOSCIUTO	SCONOSCIUTO	5 METRI	Invariato
ITARW03BB07400020VN	ROGGIA MOLINA - ASTICHELLO	RISORGIVA	AFFLUENZA DELLO SCOLO STELLA CON SCARICO DEPURATORE DI DUEVILLE	BUONO	BUONO	3 METRI	Variato
ITARW03BB07500010VN	TORRENTE GIARA - OROLO	DEPURATORE DI ISOLA VICENTINA	CONFLUENZA NEL FIUME BACCHIGLIONE	SCARSO	BUONO	5 METRI	Invariato
ITARW03BB08000010VN	TORRENTE ROSTONE OVEST	DEPURATORE DI THIENE	CONFLUENZA NEL TORRENTE LEOGRA - TIMONCHIO	SCARSO	MANCATO CONSEGUIMENTO DELLO STATO BUONO	5 METRI	Invariato
ITARW09LM00300030VF	RIO LIN	CAMBIO TAGLIA	CAMBIO TIPO (AFFLUENZA DEL FOSSO MELON)	SUFFICIENTE	BUONO	3 METRI	Variato
ITARW09LM00300010VN	FIUME LONCON	AFFLUENZA DEL FIUME LISON NUOVO	CONFLUENZA NEL FIUME LEMENE	SCARSO	BUONO	5 METRI	Invariato
ITARW01F100100010VN	FIUME PO DI LEVANTE	INIZIO CORPO IDRICO SENSIBILE	LAGUNA DI CALERI	SUFFICIENTE	BUONO	3 METRI	Variato
ITARW03BB08200020VN	TORRENTE TIMONCHIO	CAMBIO TIPO (APERTURA VALLE)	DEPURATORE DI SCHIO	SCONOSCIUTO	SCONOSCIUTO	5 METRI	Invariato

“Variato”: tratto lineare di corpo idrico superficiale, identificato dal grafo idrico di ARPAV, per il quale sono intervenute modifiche cartografiche di superficie per le aree di attenzione poste a destra e a sinistra del tratto identificato.

CODICE CORPO IDRICO DISTRETTUALE	NOME CORPO IDRICO	PUNTO D'INIZIO DEL TRATTO	PUNTO DI FINE DEL TRATTO	STATO ECOLOGICO O POTENZIALE ECOLOGICO	STATO CHIMICO	AMPIEZZA FASCIA INERBITA (m)	VARIANTE rispetto al precedente DDR n. 16/2016
ITARW03BB08200010VN	TORRENTE TIMONCHIO	DEPURATORE DI SCHIO	CONFLUENZA TORRENTE LEOGRA - NEL TIMONCHIO	SCONOSCIUTO	SCONOSCIUTO	5 METRI	Invariato
ITARW03BB08500010VN	CANALE MAESTRO DI BACCHIGLIONE - PIOVEGO	DERIVAZIONE DAL FUME BACCHIGLIONE	CONFLUENZA NEL FUME BRENTA	SUFFICIENTE	BUONO	3 METRI	Variato
ITARW03BB08700010VN	TORRENTE MUSONE - MUSON DEI SASSI	RIPRISTINO PERENNITÀ - RETTIFICAZIONE CORSO	CONFLUENZA NEL FUME BRENTA	SCARSO	BUONO	5 METRI	Invariato
ITARW03BB08900010VN	ROGGIA ROSÀ BALBI	DERIVAZIONE DAL CANALE MEDOACO MONTE CENTRALE	CONFLUENZA TORRENTE BRENTON PIGHENZO	BUONO E OLTRE	BUONO	IMPEGNO ASSOLTO	Variato
ITARW03BB09100010VN	RIO GIARONA - VOLON - MUSONELLO	INIZIO CORSO	CONFLUENZA TORRENTE MUSONE	SCONOSCIUTO	SCONOSCIUTO	5 METRI	Invariato
ITARW03BB09400010VN	TORRENTE MUSON DI CASTELCUCCO	SORGENTE	CONFLUENZA TORRENTE MUSONE	SUFFICIENTE	BUONO	3 METRI	Variato
ITARW03BB09600020VN	CANALE MOLINA	DERIVAZIONE DAL CANALE MEDOACO MONTE CENTRALE	SCARICO CARTIERA IPPC	SCONOSCIUTO	BUONO	3 METRI	Variato
ITARW03BB09600010VN	CANALE MOLINA - CONTARINA	SCARICO CARTIERA IPPC	CONFLUENZA NEL FUME BRENTA	SUFFICIENTE	BUONO	3 METRI	Variato
ITARW03BB10000010VN	ROGGIA MUNARA - BRENTELLA MUNARA	DERIVAZIONE DALLA ROGGIA ROSÀ	CONFLUENZA NEL FUME BRENTA	SUFFICIENTE	BUONO	3 METRI	Variato
ITARWADF00200010VN	CANALE PO DI BRONDOLO	DERIVAZIONE DAL FUME ADIGE	CONFLUENZA CANALBIANCO - FUME PO DI LEVANTE	SCONOSCIUTO	SCONOSCIUTO	5 METRI	Invariato
ITARW08LI00100040VF	FUME LIVENZA	BRUGNERA	TREMEACQUE (CONFLUENZA MEDUNA)	SUFFICIENTE	BUONO	3 METRI	Variato
ITARW08LI00300010VN	FUME MONTICANO	ABITATO DI ODERZO	CONFLUENZA NEL FUME LIVENZA	SCARSO	BUONO	5 METRI	Invariato
ITARW08LI00700030VN	TORRENTE MENARE VECCHIO	INIZIO CORSO	FINE AREA INDUSTRIALE SAN VENDEMIANO - SAN FIOR	SCONOSCIUTO	SCONOSCIUTO	5 METRI	Invariato
ITARW08LI00700010VN	TORRENTE GHEBO - CERVADELLA	INIZIO PERENNITÀ	CONFLUENZA NEL FUME MONTICANO	SUFFICIENTE	BUONO	3 METRI	Variato
ITARW08LI00900010VN	CANALE IL GHEBO	SCARICO INDUSTRIA TESSILE IPPC	CONFLUENZA NEL FUME MONTICANO	SCARSO	BUONO	5 METRI	Invariato
ITARW08LI04900030VN	FUME MESCHIO	ABITATO DI VITTORIO VENETO	AFFLUENZA DEL TORRENTE FRIGA	BUONO E OLTRE	BUONO	IMPEGNO ASSOLTO	Variato
ITARW08LI04900020VF	FUME MESCHIO	AFFLUENZA DEL TORRENTE FRIGA	SBARRAMENTO IDROELETTRICO	BUONO E OLTRE	BUONO	IMPEGNO ASSOLTO	Variato
ITARW08LI04900010VF	FUME MESCHIO	RESTITUZIONE CANALE IDROELETTRICO CANEVA	CONFLUENZA IN LIVENZA	BUONO E OLTRE	BUONO	IMPEGNO ASSOLTO	Variato

“Variato”: tratto lineare di corpo idrico superficiale, identificato dal grafo idrico di ARPAV, per il quale sono intervenute modifiche cartografiche di superficie per le aree di attenzione poste a destra e a sinistra del tratto identificato.

CODICE CORPO IDRICO DISTRETTUALE	NOME CORPO IDRICO	PUNTO D'INIZIO DEL TRATTO	PUNTO DI FINE DEL TRATTO	STATO ECOLOGICO O POTENZIALE ECOLOGICO	STATO CHIMICO	AMPIEZZA FASCIA INERBITA (m)	VARIAZIONE rispetto al precedente DDR n. 16/2016
ITARW06P100200020VN	CANALE PIAVESELLA DI MASERADA	RISORGIVA	CAMBIO TIPO (AFFLUENZA DEL CANALE ZENSONATO)	SUFFICIENTE	BUONO	3 METRI	Variato
ITIRN00819IR	FIUME PO	AFFLUENZA MINCIO (LOMBARDIA)	INIZIO CORPO IDRICO SENSIBILE	SUFFICIENTE	BUONO	3 METRI	Variato
ITIRN0080561IR	FIUME MINCIO	INIZIO CORSO (LAGO DI GARDA)	DIGA DI SALIONZE	CATTIVO	BUONO	5 METRI	Invariato
ITIRN0080563UIR	FIUME MINCIO	DIGA DI SALIONZE	CANALE VIRGILIO	SUFFICIENTE	MANCATO CONSEGUIMENTO DELLO STATO BUONO	5 METRI	Invariato
ITARW10TG00100010VF	FIUME TAGLIAMENTO	AFFLUENZA VARMO	INIZIO CUNEO SALINO (PERTEGADA)	SUFFICIENTE	BUONO	3 METRI	Variato
ITARW04VE00200030VN	SCOLO CARMINE SUPERIORE	INIZIO CORSO	AFFLUENZA DELLO SCOLO LISPIDA INFERIORE	SCONOSCIUTO	SCONOSCIUTO	5 METRI	Invariato
ITARW04VE00200020VN	CANALE CANALETTA - ALTIPIANO	AFFLUENZA SCOLO LISPIDA INFERIORE	CAMBIO TIPO (AFFLUENZA DELLO SCOLO GORGO)	SUFFICIENTE	BUONO	3 METRI	Variato
ITARW04VE00200010VN	CANALE ALTIPIANO - MORTO	CAMBIO (AFFLUENZA SCOLO GORGO)	CONFLUENZA NEL CANALE TREZZE	SUFFICIENTE	BUONO	3 METRI	Variato
ITARW04VE00900010VN	SCOLO BRENTASECCA	INIZIO CORSO	FOCE NELLA LAGUNA DI VENEZIA	SCONOSCIUTO	SCONOSCIUTO	5 METRI	Invariato
ITARW04VE01000030VN	NAVIGLIO BRENTA	DERIVAZIONE DAL FIUME BRENTA	SCARICATORE MULINO DI DOLO	SUFFICIENTE	BUONO	3 METRI	Variato
ITARW04VE01000020VN	NAVIGLIO BRENTA	SCARICATORE MULINO DI DOLO	SCARICO INDUSTRIA SEVESO	SCONOSCIUTO	SCONOSCIUTO	5 METRI	Invariato
ITARW04VE01000010VN	NAVIGLIO BRENTA - BONDANTE	SCARICO INDUSTRIA SEVESO	FOCE NELLA LAGUNA DI VENEZIA	CATTIVO	BUONO	5 METRI	Invariato
ITARW04VE01300040VN	FIUME TERGOLA	SCARICO DEPURATORE DI TOMBOLO	AFFLUENZA DEL GHEBBO DI SAN GIROLAMO - TERMINE AREA SIC IT3260022	SUFFICIENTE	BUONO	3 METRI	Variato
ITARW04VE01300030VN	FIUME TERGOLA	AFFLUENZA DEL GHEBBO DI SAN GIROLAMO - TERMINE AREA SIC IT3260022	AFFLUENZA DELLO SCOLO VANDURA	SCARSO	BUONO	5 METRI	Invariato
ITARW04VE01300010VN	FIUME TERGOLA - SERRAGLIO	CAMBIO (AFFLUENZA SCOLO NEGRISIA)	CONFLUENZA NEL NAVIGLIO BRENTA	SCARSO	BUONO	5 METRI	Invariato
ITARW04VE01700020VN	CANALE MUSEON VECCHIO	AFFLUENZA DEL RIO RUSTEGA	RETTIFICAZIONE CORSO	SCARSO	BUONO	5 METRI	Invariato
ITARW04VE01700010VN	CANALE TAGLIO DI MIRANO	RETTIFICAZIONE CORSO	CONFLUENZA NEL NAVIGLIO BRENTA	SUFFICIENTE	BUONO	3 METRI	Variato
ITARW04VE01800010VN	RIO ISSAVARA -	INIZIO CORSO	CONFLUENZA NEL CANALE	SCONOSCIUTO	SCONOSCIUTO	5 METRI	Invariato

"Variato": tratto lineare di corpo idrico superficiale, identificato dal grato idrico di ARPAV, per il quale sono intervenute modifiche cartografiche di superficie per le aree di attenzione poste a destra e a sinistra del tratto identificato.



CODICE CORPO IDRICO DISTRETTUALE	NOME CORPO IDRICO	PUNTO D'INIZIO DEL TRATTO	PUNTO DI FINE DEL TRATTO	STATO ECOLOGICO O POTENZIALE ECOLOGICO	STATO CHIMICO	AMPIEZZA FASCIA INERBITA (m)	VARIAZIONE rispetto al precedente DDR n. 16/2016
	RUSTEGA		MUSON VECCHIO				
ITARW04VE02200010VN	NAVIGLIO BRENTA (MORANZANI)	DERIVAZIONE DAL NAVIGLIO BRENTA - BONDANTE	FOCE NELLA LAGUNA DI VENEZIA	SUFFICIENTE	BUONO	3 METRI	Variato
ITARW04VE02300020VN	SCOLO LUSORE	AFFLUENZA DEL CANALE FOSSETTA - AREA INDUSTRIALE S. MARIA DI SALA	AFFLUENZA DELLO SCOLO CESENEGO VECCHIO - COMUNA	SUFFICIENTE	BUONO	3 METRI	Variato
ITARW04VE02400020VN	CANALE VETERNIGO	DERIVAZIONE DAL CANALE MUSON VECCHIO	AFFLUENZA DELLO SCOLO CALTRESSA	SCARSO	BUONO	5 METRI	Invariato
ITARW04VE02500030VN	FIUME MARZENEGO	CAMBIO TIPO (AFFLUENZA DELLO SCOLO FOSSALTA)	AFFLUENZA DEL RIO DRAGANZIOLLO	SCARSO	BUONO	5 METRI	Invariato
ITARW04VE02500020VN	FIUME MARZENEGO	AFFLUENZA DEL RIO DRAGANZIOLLO	SOSTEGNO MARZENEGO - ABITATO DI MESTRE	SCARSO	BUONO	5 METRI	Invariato
ITARW04VE02500010VN	FIUME MARZENEGO	SOSTEGNO MARZENEGO - ABITATO DI MESTRE	FOCE NELLA LAGUNA DI VENEZIA	SUFFICIENTE	BUONO	3 METRI	Variato
ITARW04VE02600020VN	RIO DRAGANZIOLLO	RISORGIVA	CAMBIO TIPO (AFFLUENZA DEL COLLETTORE BORDUGO)	SUFFICIENTE	BUONO	3 METRI	Variato
ITARW04VE02600010VN	RIO DRAGANZIOLLO	CAMBIO (AFFLUENZA DEL COLLETTORE BORDUGO)	CONFLUENZA NEL FIUME MARZENEGO	SCARSO	BUONO	5 METRI	Invariato
ITARW04VE02700010VN	CANALE MUSONELLO	NODO IDRAULICO DI CASTELFRANCO	CONFLUENZA NEL FIUME MARZENEGO	SUFFICIENTE	BUONO	3 METRI	Variato
ITARW04VE02800030VN	SCOLO RUVIEGO	INIZIO CORSO	DERIVAZIONE SCOLO PIOVEGO	SCARSO	BUONO	5 METRI	Invariato
ITARW04VE02800020VN	SCOLO RUVIEGO	DERIVAZIONE SCOLO PIOVEGO	CEMENTIFICAZIONE ALVEO (AFFLUENZA DEL RIO CIMETTO)	SUFFICIENTE	BUONO	3 METRI	Variato
ITARW04VE02900010VN	FIUME MARZENEGO - OSELLINO (DIRAM.)	DIRAMAZIONE DA FIUME OSELLINO (ROTTE)	FOCE NELLA LAGUNA DI VENEZIA TRAMITE SCOLMATORE	SCONOSCIUTO	SCONOSCIUTO	5 METRI	Invariato
ITARW04VE03200020VN	RIO STORTO	DERIVAZIONE RIO STORTO	CAMBIO TIPO (AFFLUENZA DEL FOSSO COMBI)	SCARSO	BUONO	5 METRI	Invariato
ITARW04VE03300010VN	FIUME DESE	AFFLUENZA DEL RIO S. MARTINO	FOCE NELLA LAGUNA DI VENEZIA	SCARSO	BUONO	5 METRI	Invariato
ITARW04VE03400040VN	FIUME ZERO	RISORGIVA	CAMBIO TIPO (AFFLUENZA DELLO SCOLO VERNISE)	SUFFICIENTE	BUONO	3 METRI	Variato
ITARW04VE03400020VN	FIUME ZERO	AFFLUENZA DEL RIO ZERMASON	SBARRAMENTO CARMASON	SUFFICIENTE	BUONO	3 METRI	Variato
ITARW04VE03400010VN	FIUME ZERO	SBARRAMENTO CARMASON	CONFLUENZA NEL FIUME DESE	SUFFICIENTE	BUONO	3 METRI	Variato

“Variato”: tratto lineare di corpo idrico superficiale, identificato dal grafo idrico di ARPAV, per il quale sono intervenute modifiche cartografiche di superficie per le aree di attenzione poste a destra e a sinistra del tratto identificato.

Allegato A al Decreto n. 328 del 06 APR. 2022



CODICE CORPO IDRICO DISTRETTUALE	NOME CORPO IDRICO	PUNTO D'INIZIO DEL TRATTO	PUNTO DI FINE DEL TRATTO	STATO ECOLOGICO O POTENZIALE ECOLOGICO	STATO CHIMICO	AMPIEZZA FASCIA INERBITA (m)	VARIAZIONE rispetto al precedente DDR n. 16/2016
ITARW04VE03500010VN	RIO ZERMASON	RISORGIVA	CONFLUENZA NEL FIUME ZERO	SUFFICIENTE	BUONO	3 METRI	Variato
ITARW04VE03600010VN	CANALE MORESCA - C. DI CASTELFRANCO BRENTON DEL MAGLIO	DERIVAZIONE DAL CANALE CAERANO	NEL FIUME ZERO	SCONOSCIUTO	SCONOSCIUTO	5 METRI	Invariato
ITARW04VE03700020VN	FOSSA STORTA	INIZIO CORSO NATURALE	MORFOLOGIA INIZIO CORSO	SCARSO	BUONO	5 METRI	Invariato
ITARW04VE03700010VN	FOSSA STORTA	INIZIO CORSO NATURALE	CONFLUENZA NEL FIUME DESE	CATTIVO	BUONO	5 METRI	Invariato
ITARW04VE03800010VN	SCOLO PESEGGIANA NUOVA	DERIVAZIONE DAL FIUME ZERO	CONFLUENZA NEL FIUME DESE	SCARSO	BUONO	5 METRI	Invariato
ITARW04VE03900010VN	RIO PIOVEGA DI LEVADA - SAN AMBROGIO	RISORGIVA (DERIVAZIONE DAL FIUME ZERO)	CONFLUENZA NEL FIUME DESE	SCARSO	BUONO	5 METRI	Invariato
ITARW04VE04000010VN	SCOLO MUSONCELLO	NODO IDRULICO DI CASTELFRANCO	CONFLUENZA NEL FIUME DESE	SCARSO	BUONO	5 METRI	Invariato
ITARW04VE04400030VN	FIUME VALLIO	RISORGIVA	CAMBIO TIPO (AFFLUENZA DEL VALLIOL DI SAN BIAGIO)	SUFFICIENTE	BUONO	3 METRI	Variato
ITARW04VE04400020VN	FIUME VALLIO	CAMBIO (AFFLUENZA DEL VALLIOL DI SAN BIAGIO)	AFFLUENZA DEL FIUME MEOLO	SCARSO	BUONO	5 METRI	Invariato
ITARW04VE04400010VN	FIUME VELA - NUOVO TAGLIETTO - SILONE	AFFLUENZA DEL FIUME MEOLO	FOCE NELLA LAGUNA DI VENEZIA	SCARSO	BUONO	5 METRI	Invariato
ITARW04VE04800010VN	FIUME MEOLO	CAMBIO (AFFLUENZA DELLO SCOLO PREDÀ)	CONFLUENZA NEL FIUME VALLIO	SUFFICIENTE	BUONO	3 METRI	Variato
ITARW04VE04200010VN	FOSSO CA' MULA - BRENTON	CAMBIO (AFFLUENZA DELLA VALLE CALLONGA)	CONFLUENZA NEL TORRENTE AVENALE	SCARSO	BUONO	5 METRI	Invariato
ITARW05SI00100070VN	FIUME SILE	LAGHETTI DI QUINTO DI TREVISO	MULINO DI CANIZZANO	SCONOSCIUTO	SCONOSCIUTO	5 METRI	Invariato
ITARW05SI00100040VN	FIUME SILE	DERIVAZIONE CENTRALE IDROELETTRICA DI SILEA	CONFLUENZA DELLA IDROELETTRICA DI SILEA	SUFFICIENTE	BUONO	3 METRI	Variato
ITARW05SI00100020VN	FIUME SILE	INIZIO TAGLIO DEL SILE	INIZIO CORPO IDRICO SENSIBILE	SUFFICIENTE	BUONO	3 METRI	Variato
ITARW05SI00800010VN	SCOLO BIGONZO	INIZIO CORSO	CONFLUENZA NEL FIUME SILE	SUFFICIENTE	BUONO	3 METRI	Variato
ITARW05SI01200020VN	FOSSO DOSSON	RISORGIVA	ABITATO DI FRESCADA - SCARICO IPPC GALVANICA	SUFFICIENTE	BUONO	3 METRI	Variato
ITARW05SI01200010VN	FOSSO DOSSON	ABITATO DI FRESCADA -	CONFLUENZA NEL FIUME	SUFFICIENTE	BUONO	3 METRI	Variato

"Variato": tratto lineare di corpo idrico superficiale, identificato dal grato idrico di ARPAV, per il quale sono intervenute modifiche cartografiche di superficie per le aree di attenzione poste a destra e a sinistra del tratto identificato.

503 02/15/2022

Allegato A al Decreto n. 328 del 00 APR. 2022

CODICE CORPO IDRICO DISTRETTUALE	NOME CORPO IDRICO	PUNTO D'INIZIO DEL TRATTO	PUNTO DI FINE DEL TRATTO	STATO ECOLOGICO O POTENZIALE ECOLOGICO	STATO CHIMICO	AMPIEZZA FASCIA INERBITA (m)	VARIAZIONE rispetto al precedente DDR n. 16/2016
		SCARICO GALVANICA	SILE				
ITARW05SI01700010VN	CANALE CORBETTA - GRONDA	DERIVAZIONE BRENTON DEL MAGLIO	CONFLUENZA NEL FIUME SILE	BUONO E OLTRE	BUONO	IMPEGNO ASSOLTO	Variato
ITARW07LP00500040VN	CANALE BIDOGGIA	RISORGIVA	AFFLUENZA DELLA FOSSA FORMOSA	SCARSO	BUONO	5 METRI	Invariato
ITARW07LP00500020VN	CANALE GRASSAGA - BRIAN - LIVENZA MORTA	AFFLUENZA DEL CANALE GRASSAGA	INIZIO CORPO IDRICO SENSIBILE	SUFFICIENTE	BUONO	3 METRI	Variato
ITARW07LP00500010VN	CANALE LIVENZA MORTA	INIZIO CORPO IDRICO SENSIBILE	SOSTEGNO BRIAN	SUFFICIENTE	BUONO	3 METRI	Variato
ITARW07LP00700030VN	CANALE NAVISEGO - PIAVON	RISORGIVA	CAMBIO TIPO (AFFLUENZA DEL CANALE TRATTORE)	SUFFICIENTE	BUONO	3 METRI	Variato
ITARW09LM01800020VF	ROGGIA LUGUGNANA	RISORGIVA	AFFLUENZA DELL'ALLACCIANTE LUGUGNANA - TAGLIO NUOVO	SUFFICIENTE	BUONO	3 METRI	Variato
ITARW09LM01800010VN	ROGGIA LUGUGNANA	AFFLUENZA DELL'ALLACCIANTE LUGUGNANA - TAGLIO NUOVO	IDROVORA DELLA MADONNETTA - CONFLUENZA NEL CANALE TAGLIO NUOVO	SCONOSCIUTO	SCONOSCIUTO	5 METRI	Invariato
ITARW09LM01600010VN	CANALE CAVANELLA	LAGUNA DI CAORLE	LAGUNA VALLE GRANDE	SCONOSCIUTO	SCONOSCIUTO	5 METRI	Invariato
ITARW05SI00600020VN	FIUME MIGNAGOLA	RISORGIVA	AFFLUENZA DEL RIO BAGNOL CON SCARICHI IPPC GALVANICHE	BUONO	BUONO	3 METRI	Variato
ITARW01FI0200010VN	CANALE SAETTA - OROLOGIO	DERIVAZIONE CANALE RIELLO	CONFLUENZA NEL FIUME LIVENZA	SCONOSCIUTO	SCONOSCIUTO	5 METRI	Invariato
IT057815VE	CANALE VERTUA - PILA DEL VALLESE - BUSSÈ	RISORGIVA	AFFLUENZA DELLO SCOLO CONDUTTONE	SCARSO	BUONO	5 METRI	Invariato
ITARW01FI01700020VN	CANALE BUSSÈ	AFFLUENZA DELLO SCOLO CONDUTTONE	AFFLUENZA DELLO SCOLO NICHESOLA	SCARSO	BUONO	5 METRI	Invariato
ITARW09LM01300010VF	RIO VERSIOLA	RISORGIVA	CONFLUENZA NEL LEMENE	CATTIVO	BUONO	5 METRI	Invariato
ITARW01FI02100020VN	SCOLO FORTEZZA	INIZIO CORSO	SCARICO DEPURATORE DI LEGNAGO	SCONOSCIUTO	SCONOSCIUTO	5 METRI	Invariato
ITARW01FI02100010VN	SCOLO FORTEZZA	SCARICO DEPURATORE DI LEGNAGO	CONFLUENZA NEL CANALE BUSSÈ	SUFFICIENTE	BUONO	3 METRI	Variato
ITARW01FI01800010VN	SCOLO FOCCHIARA	CAMBIO TIPO (AFFLUENZA DELLO SCOLO DUGALINO)	CONFLUENZA NELLA FOSSA MAESTRA	SCONOSCIUTO	SCONOSCIUTO	5 METRI	Invariato
ITARW01FI02300020VN	SCOLO MINELLA - ARIOLO	RISORGIVA	CAMBIO TIPO (LOC. SALETTO)	SUFFICIENTE	BUONO	3 METRI	Variato
ITARW01FI02300010VN	SCOLO ARIOLO -	CAMBIO TIPO (LOC.	CONFLUENZA NEL CANALE	SCONOSCIUTO	SCONOSCIUTO	5 METRI	Invariato

“Variato”: tratto lineare di corpo idrico superficiale, identificato dal grafo idrico di ARPAV, per il quale sono intervenute modifiche cartografiche di superficie per le aree di attenzione poste a destra e a sinistra del tratto identificato.



CODICE CORPO IDRICO DISTRETTUALE	NOME CORPO IDRICO	PUNTO D'INIZIO DEL TRATTO	PUNTO DI FINE DEL TRATTO	STATO ECOLOGICO O POTENZIALE ECOLOGICO	STATO CHIMICO	AMPIEZZA FASCIA INERBITA (m)	VARIAZIONE rispetto al precedente DDR n. 16/2016
	CONDUTTONE	SALETTO)	BUSSÈ				
ITARW02AD02800010VN	CANALE MORAZZO - MILANI	DERIVAZIONE Fiume Adige DAL Fiume Adige	CONFLUENZA NEL Fiume Adige	BUONO E OLTRE	SCONOSCIUTO	IMPEGNO ASSOLTO	Variato
ITARW01FI02400010VN	CANALE PECCANA - PIGANZO	RISORGIVA	CONFLUENZA NEL CANALE BUSSE	SUFFICIENTE	BUONO	3 METRI	Variato
IT058610VE	SCOLO MIRANDOLO - STORTO	RISORGIVA	CONFLUENZA NEL CANALE BUSSE	SUFFICIENTE	BUONO	3 METRI	Variato
ITARW01FI02600020VN	SCOLO AOSETTO - ROVERE	SCARICO IPPC CARTIERA	RETTIFICAZIONE CORSO	SCARSO	BUONO	5 METRI	Invariato
ITARW08LI06800010VN	ADDUTTORE FILIBERTO	DERIVAZIONE DAL Fiume Meschio	RIPARTITORE DI SANTA LUCIA DIPIAVE	BUONO E OLTRE	BUONO	IMPEGNO ASSOLTO	Variato
ITARW01FI02700020VN	Fiume MENAGO	AFFLUENZA FOSSA FRESCA	MULINO DI S. ZENO	SCARSO	BUONO	5 METRI	Invariato
ITARW01FI02700010VN	Fiume MENAGO	MULINO DI S. ZENO	CONFLUENZA NELL'IDROVIA FISSERO TARTARO CANALBIANCO	CATTIVO	BUONO	5 METRI	Invariato
ITARW02AD02300010VN	FOSSA ROSELLA	DERIVAZIONE DAL TORRENTE FIBBIO	CONFLUENZA NEL Fiume ANTANELLO	SCONOSCIUTO	BUONO	3 METRI	Variato
ITARW01FI02800010VN	SCOLO CANOSSA	MULINO SCHIAVI DI SAN ZENO	CONFLUENZA NEL Fiume MENAGO	SCARSO	BUONO	5 METRI	Invariato
ITARW03BB10500010VN	TORRENTE REA	SORGENTE	CONFLUENZA NEL Fiume BRENTA	SCONOSCIUTO	SCONOSCIUTO	DEROGA MONTAGNA	Variato
ITARW06PI01800010VN	RIO FONTANE	SORGENTE	CONFLUENZA NEL Fiume PIAVE	BUONO	BUONO	3 METRI	Variato
ITARW03BB09700010VN	ROGGIA GRIMANA NUOVA - LUPIA	DERIVAZIONE DAL CANALE UNICO	AFFLUENZA NELLA ROGGIA CONTARINA	SCONOSCIUTO	BUONO	3 METRI	Variato
ITARW01FI05400010VN	FOSSA BONGIOVANNA EST	DERIVAZIONE DALLA FOSSA BONGIOVANNA	PARTITORE SAN FRANCESCO (OPPEANO)	BUONO E OLTRE	BUONO	IMPEGNO ASSOLTO	Variato
ITARW06PI00500010VN	CANALE VITTORIA	AREA INDUSTRIALE DI NERVESA DELLA BATTAGLIA	RESTITUZIONE NEL Fiume PIAVE	BUONO E OLTRE	BUONO	IMPEGNO ASSOLTO	Variato
ITARW01FI05300010VN	FOSSA BONGIOVANNA OVEST	DERIVAZIONE DALLA FOSSA BONGIOVANNA	MANUFATTO LOC. CORTE CASALBERGO	BUONO E OLTRE	BUONO	IMPEGNO ASSOLTO	Variato
ITARW05SI01800010VN	CANALE FOSSALUNGA	SCARICO DEPURATORE DI MONTEBELLUNA	CONFLUENZA NEL CANALE GRONDA	SCONOSCIUTO	SCONOSCIUTO	5 METRI	Invariato
ITARW04VE01400020VN	SCOLO VANDURA	RISORGIVA - INGRESSO RIO PILA	RETTIFICAZIONE CORSO ABITATO DI CAMPOSAMPIERO	SCONOSCIUTO	BUONO	3 METRI	Variato
ITARW04VE01400010VN	SCOLO VANDURA	RETTIFICAZIONE CORSO ABITATO DI CAMPOSAMPIERO	CONFLUENZA NEL Fiume TERGOLA	SCONOSCIUTO	SCONOSCIUTO	5 METRI	Invariato
ITARW01FI03100030VN	Fiume TREGNON	INIZIO CORSO	INIZIO MORFOLOGIA NATURALE	SCONOSCIUTO	SCONOSCIUTO	5 METRI	Invariato

“Variato”: tratto lineare di corpo idrico superficiale, identificato dal grafo idrico di ARPAV, per il quale sono intervenute modifiche cartografiche di superficie per le aree di attenzione poste a destra e a sinistra del tratto identificato.



CODICE CORPO IDRICO DISTRETTUALE	NOME CORPO IDRICO	PUNTO D'INIZIO DEL TRATTO	PUNTO DI FINE DEL TRATTO	STATO ECOLOGICO O POTENZIALE ECOLOGICO	STATO CHIMICO	AMPIEZZA FASCIA INERBITA (m)	VARIANTE rispetto al precedente DDR n. 16/2016
ITARW02AD01300010VN	ROGGIA VIENEGA (SORGENTE)	SORGENTE	CONFLUENZA TORRENTE ALPONE	SCONOSCIUTO	SCONOSCIUTO	5 METRI	Invariato
ITARW10TG08100010VN	CANALE NUOVO	FIUME TAGLIAMENTO	LAGUNA VALLE GRANDE	SCONOSCIUTO	SCONOSCIUTO	5 METRI	Invariato
ITARW01FI03200010LV	FIUME TARTARO RAMO I	SOSTEGNO BASADONNA	CONFLUENZA NEL FIUME TREGNON	SCARSO	BUONO	5 METRI	Invariato
ITARWADF05600010VN	CANALE MAESTRO	DERIVAZIONE DAL CANALE MILANI	PARTITORE TRE PONTI	BUONO E OLTRE	BUONO	IMPEGNO ASSOLTO	Variato
ITARW01FI05500010VN	FOSSA BONGIOVANNA	CANALE MAESTRO	PARTITORE BONGIOVANNA EST - OVEST	BUONO E OLTRE	BUONO	IMPEGNO ASSOLTO	Variato
ITARW03BB09800010VN	CANALE UNICO	DERIVAZIONE DAL CANALE MEDOACO MONTE CENTRALE	PARTITORE REZZONICO - R. MOLINA A CARMIGNANO	BUONO E OLTRE	BUONO	IMPEGNO ASSOLTO	Variato
ITARW10TG00200010VF	ROGGIA DI MEZZO	CAMBIO TAGLIA (LIGUGNANA)	CONFLUENZA	SCARSO	BUONO	5 METRI	Invariato
ITARW01FI03400020VN	SOLO TRIFONA-TURELLA	INIZIO CORSO	ZONA INDUSTRIALE DI NOGARA	SCONOSCIUTO	SCONOSCIUTO	5 METRI	Invariato
ITARW09LM00500010VF	FIUME SILE	AZZANO X	CONFLUENZA NEL FIUME (AZZANELLO)	SUFFICIENTE	BUONO	3 METRI	Variato
ITARW08LI04500010VF	SOLO TAGLIO	RISORGIVA (MARON)	CONFLUENZA	SUFFICIENTE	BUONO	3 METRI	Variato
ITARW01FI03600040VN	FIUME TARTARO	RISORGIVA	INIZIO MORFOLOGIA NATURALE	SCARSO	MANCATO CONSEGUIMENTO DELLO STATO BUONO	5 METRI	Invariato
ITARW01FI03600010LV	FIUME TARTARO	DERIVAZIONE DEL TARTARO NUOVO	SBARRAMENTO CONFLUENZA NELL'IDROVIA FISSERO TARTARO CANALBIANCO	SCARSO	BUONO	5 METRI	Invariato
ITARW02AD00100080TV	FIUME ADIGE	SBARRAMENTO CANALE BIFFIS	VALLE DELLE POZZE	BUONO	BUONO	DEROGA MONTAGNA	Invariato
ITARW02AD00100070VN	FIUME ADIGE	VALLE DELLE POZZE	INIZIO ALVEO DISPERDENTE	BUONO	BUONO	DEROGA MONTAGNA	Invariato
ITARW02AD00100060VN	FIUME ADIGE	INIZIO ALVEO DISPERDENTE	AFFLUENZA DEL CANALE BIFFIS - FINE ALVEO DISPERDENTE - DIGA DI CHIEVO	BUONO	BUONO	3 METRI	Variato
ITARW02AD00200030VN	TORRENTE ALPONE	INIZIO CORSO	AFFLUENZA DEL RIO CASTELVERO	SCONOSCIUTO	SCONOSCIUTO	DEROGA MONTAGNA	Invariato
ITARW02AD00200020VN	TORRENTE ALPONE	AFFLUENZA DEL RIO CASTELVERO	AFFLUENZA DEL TORRENTE TRAMIGNA	SUFFICIENTE	BUONO	3 METRI	Variato
ITARW02AD00400020VN	TORRENTE TRAMIGNOLA	INIZIO CORSO	CAMBIO TIPO (AFFLUENZA DELLA VALLE SEREA)	BUONO	BUONO	3 METRI	Variato
ITARW02AD00500041VN	TORRENTE CHIAMPO	INIZIO FORRA	ZONA A PESCIOLTURE	BUONO	BUONO	DEROGA MONTAGNA	Invariato

“Variato”: tratto lineare di corpo idrico superficiale, identificato dal grafo idrico di ARPA V, per il quale sono intervenute modifiche cartografiche di superficie per le aree di attenzione poste a destra e a sinistra del tratto identificato.

09 FEB 2023

CODICE CORPO IDRICO DISTRETTUALE	NOME CORPO IDRICO	PUNTO D'INIZIO DEL TRATTO	PUNTO DI FINE DEL TRATTO	STATO ECOLOGICO O POTENZIALE ECOLOGICO	STATO CHIMICO	AMPIEZZA FASCIA INERBITA (m)	VARIAZIONE rispetto al precedente DDR n. 16/2016
ITARW02.AD00500030VN	TORRENTE CHIAMPO	ZONA A PESCOLTURE	AREA INDUSTRIALE DI CHIAMPO	SUFFICIENTE	BUONO	DEROGA MONTAGNA	Invariato
ITARW02.AD00500020VN	TORRENTE CHIAMPO	AREA INDUSTRIALE DI CHIAMPO	AFFLUENZA DEL RIO RODEGOTTO	SUFFICIENTE	BUONO	3 METRI	Variato
ITARW02.AD01000010VN	TORRENTE DANIELE (VAL CARPANEA)	INIZIO CORSO	CONFLUENZA TORRENTE CHIAMPO	BUONO	BUONO	DEROGA MONTAGNA	Invariato
ITARW02.AD01100010VN	TORRENTE CORBILO	INIZIO CORSO	CONFLUENZA TORRENTE CHIAMPO	BUONO	BUONO	DEROGA MONTAGNA	Invariato
ITARW02.AD01400010VN	RIO BAGATTEL CASTELVERO	INIZIO CORSO	CONFLUENZA TORRENTE ALPONE	BUONO	BUONO	DEROGA MONTAGNA	Invariato
ITARW02.AD01700030VN	TORRENTE PROGNOLO	INIZIO CORSO	DIRAMAZIONE TORRENTE BARBERA	SCARSO	BUONO	5 METRI	Variato
ITARW02.AD01800021TV	PROGNO D'ILLASI	SORGENTE	FINE PERENNITÀ (AFFLUENZA VAIO DEL NOCE)	BUONO	BUONO	DEROGA MONTAGNA	Invariato
ITARW02.AD02000020VN	GORLA - PROGNO MEZZANE	INIZIO CORSO	APERTURA DELLA VALLE	BUONO	BUONO	3 METRI	Variato
ITARW02.AD02900020VN	VAIO FALCONI DI VALPANTENA	INIZIO CORSO	CAMBIO TIPO (AFFLUENZA VAIO DELLA VILLA)	SCONOSCIUTO	BUONO	DEROGA MONTAGNA	Invariato
ITARW02.AD02900010VN	PROGNO DI VALPANTENA	CAMBIO (AFFLUENZA DELLA VILLA)	CONFLUENZA NELLA FOSSA MORANDINA	SCONOSCIUTO	SCONOSCIUTO	5 METRI	Variato
ITARW02.AD03000010VN	VAIO DELLE ANGUILLE	INIZIO CORSO	CONFLUENZA NEL PROGNO VALPANTENA	ELEVATO	BUONO	DEROGA MONTAGNA	Invariato
ITARW02.AD03100010VN	VAIO MARCIORA	INIZIO CORSO	CONFLUENZA NEL VAIO DEI FALCONI	BUONO	BUONO	DEROGA MONTAGNA	Invariato
ITARW02.AD03300020VN	PROGNO NEGRAR	SORGENTE	ABITATO DI NEGRAR	BUONO	BUONO	3 METRI	Variato
ITARW02.AD03400020VN	TORRENTE PROGNOLO MARANO	INIZIO CORSO	CAMBIO TIPO (AFFLUENZA DI VAIO VALGATARA)	SCONOSCIUTO	SCONOSCIUTO	5 METRI	Variato
ITARW02.AD03500030VN	PROGNO DI BREONIO - PROGNO DI FUMANE	SORGENTE	CAMBIO TIPO (AFFLUENZA DEL VAIO PANGONI - RONCO)	BUONO	BUONO	DEROGA MONTAGNA	Invariato
ITARW02.AD03500020VN	PROGNO DI FUMANE	CAMBIO (AFFLUENZA DEL VAIO PANGONI - RONCO)	AREA INDUSTRIALE DI PESCANTINA	SCONOSCIUTO	BUONO	3 METRI	Variato
ITARW02.AD03600020VN	PROGNETTA LENA	INIZIO CORSO	CAMBIO IDROECOREGIONE (LOC. BANCHETTE)	SCONOSCIUTO	SCONOSCIUTO	5 METRI	Variato
ITARW02.AD03600010VN	PROGNETTA LENA	CAMBIO IDROECOREGIONE (LOC. BANCHETTE)	CONFLUENZA NEL FIUME ADIGE	SCONOSCIUTO	SCONOSCIUTO	5 METRI	Variato

“Variato”: tratto lineare di corpo idrico superficiale, identificato dal grafo idrico di ARPAV, per il quale sono intervenute modifiche cartografiche di superficie per le aree di attenzione poste a destra e a sinistra del tratto identificato.

CODICE CORPO IDRICO DISTRETTUALE	NOME CORPO IDRICO	PUNTO D'INIZIO DEL TRATTO	PUNTO DI FINE DEL TRATTO	STATO ECOLOGICO O POTENZIALE ECOLOGICO	STATO CHIMICO	AMPIEZZA FASCIA INERBITA (m)	VARIAZIONE rispetto al precedente DDR n. 16/2016
ITARW02AD03700030VN	TORRENTE TASSO	SORGENTE	ARGINATURA (AFFLUENZA DEL FOSSO BERGOLA)	SUFFICIENTE	BUONO	DEROGA MONTAGNA	Invariato
ITARW02AD03700020VN	TORRENTE TASSO	ARGINATURA (AFFLUENZA DEL FOSSO BERGOLA)	CORSO AFFLUENZA DEL FOSSO CAMPIONE	SUFFICIENTE	BUONO	3 METRI	Variato
ITARW02AD03700010VN	TORRENTE TASSO	AFFLUENZA DEL FOSSO CAMPIONE	CONFLUENZA NEL FIUME ADIGE	SUFFICIENTE	BUONO	3 METRI	Variato
ITARW02AD03800020VN	RIO PISSOTTE	SORGENTE	BACINO DI FERRARA DI MONTE BALDO	SUFFICIENTE	BUONO	DEROGA MONTAGNA	Invariato
ITARW02AD03800010VN	RIO PISSOTTE	DIGA DEL BACIN DI FERRARA DI MONTE BALDO (INIZIO FORRA)	CONFLUENZA NEL FIUME ADIGE	BUONO	BUONO	DEROGA MONTAGNA	Invariato
ITARW03BB00100110TV	FIUME BRENTA	CENTRALE DI GRIGNO	SBARRAM. PER DERIVAZ. CONDOTTA CENTRALE MARZOTTO	SUFFICIENTE	BUONO	DEROGA MONTAGNA	Invariato
ITARW03BB001000100VN	FIUME BRENTA	SBARRAMENTO PER DERIVAZIONE CONDOTTA CENTRALE MARZOTTO	SBARRAMENTO COLLICELLO	BUONO	BUONO	DEROGA MONTAGNA	Invariato
ITARW03BB00100090VN	FIUME BRENTA	SBARRAMENTO COLLICELLO	AFFLUENZA DEL FIUME OLIERO	BUONO	BUONO	DEROGA MONTAGNA	Invariato
ITARW03BB00100080VN	FIUME BRENTA	AFFLUENZA DEL FIUME OLIERO	PER DERIVAZIONE DELLA CENTRALE CA' BARZIZZA	BUONO	BUONO	DEROGA MONTAGNA	Invariato
ITARW03BB00600070VN	TORRENTE AGNO	SORGENTE	AFFLUENZA DEL TORRENTE TORRAZZO	SCONOSCIUTO	BUONO	DEROGA MONTAGNA	Invariato
ITARW03BB00600060VN	TORRENTE AGNO	AFFLUENZA DEL TORRENTE TORRAZZO	FINE PERENNITÀ	SUFFICIENTE	BUONO	3 METRI	Variato
ITARW03BB00600051VN	FIUME AGNO - GUÀ	INIZIO TEMPORANEITÀ	AFFLUENZA DEL TORRENTE POSCOLA	SCONOSCIUTO	BUONO	3 METRI	Variato
ITARW03BB01100030VN	TORRENTE POSCOLA	SORGENTE	FINE PERENNITÀ - LOC. VILLA DA PORTA PIOVENE	SUFFICIENTE	BUONO	3 METRI	Variato
ITARW03BB01200020VN	TORRENTE RESTENA	INIZIO CORSO	CAMBIO TIPO (ARGINATURA CORSO)	BUONO	BUONO	3 METRI	Variato
ITARW03BB01200010VN	TORRENTE RESTENA	CAMBIO TIPO (ARGINATURA CORSO)	CONFLUENZA NEL FIUME GUÀ	SCONOSCIUTO	BUONO	3 METRI	Variato
ITARW03BB01300020VN	TORRENTE ARPEGA	INIZIO CORSO	CAMBIO TIPO (AFFLUENZA DEL RIO VILANO)	BUONO	BUONO	3 METRI	Variato
ITARW03BB01400020VN	TORRENTE RIO	INIZIO CORSO	ABITATO DI VALDAGNO (ARGINATURA CORSO)	BUONO	BUONO	DEROGA MONTAGNA	Invariato
ITARW03BB01400010VN	TORRENTE RIO	ABITATO DI VALDAGNO (ARGINATURA CORSO)	CONFLUENZA NEL TORRENTE AGNO	SCONOSCIUTO	SCONOSCIUTO	DEROGA MONTAGNA	Invariato
ITARW03BB01500010VN	TORRENTE VALLE	SORGENTE	CONFLUENZA	SCONOSCIUTO	BUONO	DEROGA	Invariato

“Variato”: tratto lineare di corpo idrico superficiale, identificato dal grafico idrico di ARPAV, per il quale sono intervenute modifiche cartografiche di superficie per le aree di attenzione poste a destra e a sinistra del tratto identificato.



CODICE CORPO IDRICO DISTRETTUALE	NOME CORPO IDRICO	PUNTO D'INIZIO DEL TRATTO	PUNTO DI FINE DEL TRATTO	STATO ECOLOGICO O POTENZIALE ECOLOGICO	STATO CHIMICO	AMPIEZZA FASCIA INERBITA (m)	VARIAZIONE rispetto al precedente DDR n. 16/2016
	GRANDE - TORRAZZO		TORRENTE AGNO			MONTAGNA	
ITARW03BB02900140VN	TORRENTE LEOGRA	SORGENTE	AREA INDUSTRIALE DI VALLI DEL PASUBIO (IPPC LANIFICIO)	SCONOSCIUTO	BUONO	DEROGA MONTAGNA	Invariato
ITARW03BB02900130VN	TORRENTE LEOGRA	AREA INDUSTRIALE DI VALLI DEL PASUBIO (IPPC LANIFICIO)	ABITATO DI SCHIO	SCONOSCIUTO	BUONO	3 METRI	Variato
ITARW03BB02900120VN	TORRENTE LEOGRA	INIZIO ALVEO DISPERDENTE	AFFLUENZA DEL TORRENTE TIMONCHIO CON SCARICO DEPURATORE DI SCHIO	SCONOSCIUTO	SCONOSCIUTO	5 METRI	Variato
ITARW03BB05200070TV	TORRENTE ASTICO	SORGENTE	ABITATO DI LASTEBASSE	BUONO	BUONO	DEROGA MONTAGNA	Invariato
ITARW03BB05200060VN	TORRENTE ASTICO	ABITATO DI LASTEBASSE	SBARRAMENTO LOC. SCALINI	BUONO	BUONO	DEROGA MONTAGNA	Invariato
ITARW03BB05200050VN	TORRENTE ASTICO	SBARRAMENTO LOC. SCALINI	LAGO DI PIOVENE ROCCHETTE	SCONOSCIUTO	BUONO	DEROGA MONTAGNA	Invariato
ITARW03BB05200040VN	TORRENTE ASTICO	DIGA DI PIOVENE ROCCHETTE - INIZIO ALVEO DISPERDENTE	DERIVAZIONE DEL CANALE MORDINI	SUFFICIENTE	BUONO	3 METRI	Variato
ITARW03BB05200030VN	TORRENTE ASTICO	DERIVAZIONE DEL CANALE MORDINI	FINE ALVEO DISPERDENTE	SCONOSCIUTO	BUONO	3 METRI	Variato
ITARW03BB05500020VN	TORRENTE VALDERIO	INIZIO CORSO	CAMBIO TIPO (AFFLUENZA DEL TORRENTE LAVERDELLA)	SCONOSCIUTO	SCONOSCIUTO	5 METRI	Variato
ITARW03BB05400030VN	TORRENTE LAVERDA	SORGENTE	CAMBIO TIPO (AFFLUENZA DEL TORRENTE FAMOLO)	SUFFICIENTE	BUONO	DEROGA MONTAGNA	Invariato
ITARW03BB05400020VN	TORRENTE LAVERDA	CAMBIO TIPO (AFFLUENZA TORRENTE FAMOLO)	SBARRAMENTO IN LOC. VAMPORAZZE	SUFFICIENTE	BUONO	3 METRI	Variato
ITARW03BB05700030VN	TORRENTE CHIAVONE BIANCO	SORGENTE	CAMBIO TIPO (LOC. PAEDA)	BUONO	BUONO	DEROGA MONTAGNA	Invariato
ITARW03BB05700020VN	TORRENTE CHIAVONE BIANCO	CAMBIO TIPO (LOC. PAEDA)	ABITATO DI BREGANZE	SCONOSCIUTO	SCONOSCIUTO	DEROGA MONTAGNA	Invariato
ITARW03BB05700010VN	TORRENTE CHIAVONE BIANCO - TORRENTE CHIAVONE	ABITATO DI BREGANZE	CONFLUENZA TORRENTE LAVERDA	SCONOSCIUTO	SCONOSCIUTO	5 METRI	Variato
ITARW03BB05800010VN	TORRENTE CHIAVONA	SORGENTE	CONFLUENZA TORRENTE ASTICO	ELEVATO	BUONO	DEROGA MONTAGNA	Invariato
ITARW03BB06000040VN	TORRENTE POSINA	SORGENTE	LAGO DI MAIN	SCONOSCIUTO	BUONO	DEROGA MONTAGNA	Invariato
ITARW03BB06000030VN	TORRENTE POSINA	DIGA DEL LAGO DI MAIN	AFFLUENZA DEL TORRENTE ZARA	SCONOSCIUTO	BUONO	DEROGA MONTAGNA	Invariato
ITARW03BB06000020VN	TORRENTE POSINA	AFFLUENZA DEL TORRENTE ZARA	INIZIO ABITATO DI ARSIERO	SUFFICIENTE	BUONO	DEROGA MONTAGNA	Invariato

“Variato”: tratto lineare di corpo idrico superficiale, identificato dal grafo idrico di ARPAV, per il quale sono intervenute modifiche cartografiche di superficie per le aree di attenzione poste a destra e a sinistra del tratto identificato.



CODICE CORPO IDRICO DISTRETTUALE	NOME CORPO IDRICO	PUNTO D'INIZIO DEL TRATTO	PUNTO DI FINE DEL TRATTO	STATO ECOLOGICO O POTENZIALE ECOLOGICO	STATO CHIMICO	AMPIEZZA FASCIA INERBITA (m)	VARIAZIONE rispetto al precedente DDR n. 16/2016
ITARW03BB06000010VN	TORRENTE POSINA	INIZIO ABITATO DI ARSIERO	CONFLUENZA TORRENTE ASTICO	SCONOSCIUTO	SCONOSCIUTO	DEROGA MONTAGNA	Invariato
ITARW03BB06100020VN	RIO FREDDO	SORGENTE	FINE PERENNITÀ	BUONO	BUONO	DEROGA MONTAGNA	Invariato
ITARW03BB06100010VN	RIO FREDDO	INIZIO TEMPORANEITÀ	CONFLUENZA TORRENTE POSINA	SCONOSCIUTO	BUONO	DEROGA MONTAGNA	Invariato
ITARW03BB06200030VN	TORRENTE ZARA	SORGENTE	FINE PERENNITÀ	BUONO	BUONO	DEROGA MONTAGNA	Invariato
ITARW03BB06200020VN	TORRENTE ZARA	INIZIO TEMPORANEITÀ	LAGHETTI DI LAGHI	SUFFICIENTE	BUONO	DEROGA MONTAGNA	Invariato
ITARW03BB06200010VN	TORRENTE ZARA	LAGHETTI DI LAGHI	CONFLUENZA TORRENTE POSINA	SUFFICIENTE	BUONO	DEROGA MONTAGNA	Invariato
ITARW03BB06300010TV	TORRENTE ASSA	INIZIO CORSO	CONFLUENZA TORRENTE ASTICO	BUONO	BUONO	DEROGA MONTAGNA	Invariato
ITARW03BB06400030VN	TORRENTE GHELPAK	INIZIO CORSO	FINE PERENNITÀ (EX SCARICO DEPURATORE DI GALLIO)	SCONOSCIUTO	SCONOSCIUTO	DEROGA MONTAGNA	Invariato
ITARW03BB06400020VN	TORRENTE GHELPAK	INIZIO TEMPORANEITÀ (EX SCARICO DEPURATORE DI GALLIO)	INIZIO FORRA	SCONOSCIUTO	SCONOSCIUTO	DEROGA MONTAGNA	Invariato
ITARW03BB06400010VN	TORRENTE GHELPAK	INIZIO FORRA	CONFLUENZA TORRENTE ASSA	SCONOSCIUTO	SCONOSCIUTO	DEROGA MONTAGNA	Invariato
ITARW03BB06500010VN	VALLE DI PORTULA	INIZIO CORSO	CONFLUENZA TORRENTE ASSA	ELEVATO	BUONO	DEROGA MONTAGNA	Invariato
ITARW03BB06600010VN	RIO LE BUSE TORRETTA	SORGENTE	CONFLUENZA TORRENTE ASTICO	SUFFICIENTE	BUONO	DEROGA MONTAGNA	Invariato
ITARW03BB07200020VN	TORRENTE VALDIEZZA	INIZIO CORSO	AREA AGRICOLA	BUONO	BUONO	3 METRI	Variato
ITARW03BB07200010VN	TORRENTE VALDIEZZA	AREA AGRICOLA	CONFLUENZA NEL FIUME RETRONE	SUFFICIENTE	BUONO	3 METRI	Variato
ITARW03BB07500040VN	TORRENTE LIVERGONE	INIZIO CORSO	FINE TEMPORANEITÀ (VAL FREDDA)	BUONO	BUONO	DEROGA MONTAGNA	Invariato
ITARW03BB07500030VN	TORRENTE LIVERGONE	INIZIO PERENNITÀ (VAL FREDDA)	AFFLUENZA DEL TORRENTE REFOSCO	BUONO	BUONO	3 METRI	Variato
ITARW03BB07500020VN	TORRENTE GIARA-OROLO	AFFLUENZA DEL TORRENTE REFOSCO	DEPURATORE DI ISOLA VICENTINA	SCONOSCIUTO	SCONOSCIUTO	5 METRI	Variato
ITARW03BB07700010VN	TORRENTE RANA	SORGENTE	CONFLUENZA TORRENTE GIARA - OROLO	BUONO	BUONO	3 METRI	Variato
ITARW03BB08100010VN	RIO DELLE PIETRE - TROZZO MARAN	INIZIO CORSO	CONFLUENZA TORRENTE LEOGRA - TIMONCHIO	SCONOSCIUTO	SCONOSCIUTO	5 METRI	Variato
ITARW03BB08200030VN	TORRENTE VALLE DELL'ORCO TIMONCHIO	SORGENTE	CAMBIO TIPO (APERTURA VALLE)	BUONO	BUONO	DEROGA MONTAGNA	Invariato

“Variato”: tratto lineare di corpo idrico superficiale, identificato dal grafo idrico di ARPAV, per il quale sono intervenute modifiche cartografiche di superficie per le aree di attenzione poste a destra e a sinistra del tratto identificato.

06 APR 2022



CODICE CORPO IDRICO DISTRETTUALE	NOME CORPO IDRICO	PUNTO D'INIZIO DEL TRATTO	PUNTO DI FINE DEL TRATTO	STATO ECOLOGICO O POTENZIALE ECOLOGICO	STATO CHIMICO	AMPIEZZA FASCIA INERBITA (m)	VARIAZIONE rispetto al precedente DDR n. 16/2016
ITARW03BB08200020VN	TORRENTE TIMONCHIO	CAMBIO TIPO (APERTURA VALLE)	DEPURATORE DI SCHIO	SCONOSCIUTO	SCONOSCIUTO	5 METRI	Variato
ITARW03BB08300020VN	TORRENTE GOGNA	SORGENTE	MULINO IN LOC. POLEO	ELEVATO	BUONO	DEROGA MONTAGNA	Invariato
ITARW03BB08300010VN	TORRENTE GOGNA	MULINO IN LOC. POLEO	CONFLUENZA TORRENTE LEOGRA	BUONO	BUONO	3 METRI	Variato
ITARW03BB08400010VN	VALLE DELLE SPRONCHE	SORGENTE	CONFLUENZA TORRENTE LEOGRA	SCONOSCIUTO	BUONO	DEROGA MONTAGNA	Invariato
ITARW03BB08700030VN	TORRENTE MUSONE	SORGENTE	FINE PERENNITÀ	SCARSO	BUONO	5 METRI	Variato
ITARW03BB08800030VN	TORRENTE CORNOSEGA - VALLE PIOVEGO	INIZIO CORSO	APERTURA DELLA VALLE	SCONOSCIUTO	BUONO	DEROGA MONTAGNA	Invariato
ITARW03BB08800020VN	TORRENTE GIARON	APERTURA DELLA VALLE	SCARICO DEPURATORE MUSSOLENTE	SUFFICIENTE	BUONO	3 METRI	Variato
ITARW03BB09000010VN	SCOLO LUGANA	INIZIO CORSO	CONFLUENZA ROGGIA BALBI	SCONOSCIUTO	SCONOSCIUTO	5 METRI	Variato
ITARW03BB09300030VN	TORRENTE LASTEGO	INIZIO CORSO	CAMBIO TIPO (AFFLUENZA DEL RIO MARDION)	BUONO	BUONO	3 METRI	Variato
ITARW03BB09400010VN	TORRENTE MUSON DI CASTELCUCCO	SORGENTE	CONFLUENZA TORRENTE MUSONE	SUFFICIENTE	BUONO	3 METRI	Variato
ITARW03BB10300020VN	TORRENTE SILANO	INIZIO CORSO	VAL CHEGOLA	BUONO	BUONO	DEROGA MONTAGNA	Invariato
ITARW03BB10300010VN	TORRENTE SILANO	VAL CHEGOLA	CONFLUENZA TORRENTE LONGHELLA	SCONOSCIUTO	BUONO	3 METRI	Variato
ITARW03BB10200020VN	TORRENTE LONGHELLA	INIZIO CORSO	CAMBIO TIPO (FINE BOSCATÀ)	SCONOSCIUTO	BUONO	DEROGA MONTAGNA	Invariato
ITARW03BB10200010VN	TORRENTE LONGHELLA - SILANO	CAMBIO TIPO (FINE VALLE BOSCATÀ)	CONFLUENZA NEL FIUME BRENTA	SUFFICIENTE	BUONO	3 METRI	Variato
ITARW03BB10400020VN	TORRENTE SANTA FELICITA	INIZIO CORSO	APERTURA VALLE	ELEVATO	BUONO	DEROGA MONTAGNA	Invariato
ITARW03BB10400010VN	TORRENTE SANTA FELICITA - CORNARA	APERTURA VALLE	CONFLUENZA NEL FIUME BRENTA	BUONO E OLTRE	BUONO	IMPEGNO ASSOLTO	Variato
ITARW03BB10700015VN	TORRENTE FRENZELA - VALSTAGNA	INIZIO CORSO	CONFLUENZA NEL FIUME BRENTA	BUONO	BUONO	DEROGA MONTAGNA	Invariato
ITARW03BB10800010VN	VALLE DEL SASSO	INIZIO CORSO	CONFLUENZA TORRENTE VALSTAGNA	SCONOSCIUTO	SCONOSCIUTO	DEROGA MONTAGNA	Invariato
ITARW03BB11100010VN	VAL GADENA	INIZIO CORSO	CONFLUENZA NEL FIUME BRENTA	ELEVATO	BUONO	DEROGA MONTAGNA	Invariato
ITARW03BB11200010VN	VAL DEL TERMINE - VAL CESILLA	INIZIO CORSO	CONFLUENZA NEL FIUME BRENTA	ELEVATO	BUONO	DEROGA MONTAGNA	Invariato
ITARW03BB11300060TV	TORRENTE CISMON	LAGO DELLO SCHENER	CONFLUENZA TORRENTE VANOI	BUONO	BUONO	DEROGA MONTAGNA	Invariato
ITARW03BB11300050VN	TORRENTE CISMON	AFFLUENZA TORRENTE VANOI	TRAVERSA DI MOLINE	BUONO	BUONO	DEROGA MONTAGNA	Invariato

"Variato": tratto lineare di corpo idrico superficiale, identificato dal grafico idrico di ARPAV, per il quale sono intervenute modifiche cartografiche di superficie per le aree di attenzione poste a destra e a sinistra del tratto identificato.



CODICE CORPO IDRICO DISTRETTUALE	NOME CORPO IDRICO	PUNTO D'INIZIO DEL TRATTO	PUNTO DI FINE DEL TRATTO	STATO ECOLOGICO O POTENZIALE ECOLOGICO	STATO CHIMICO	AMPIEZZA FASCIA INERBITA (m)	VARIAZIONE rispetto al precedente DDR n. 16/2016
ITARW03BB11300040VN	TORRENTE CISMON	TRAVERSA DI MOLINE	DIGA DI PEDESALTO	SUFFICIENTE	BUONO	DEROGA MONTAGNA	Invariato
ITARW03BB11300030VN	TORRENTE CISMON	DIGA DI PEDESALTO	APERTURA DELLA VALLE	BUONO	BUONO	DEROGA MONTAGNA	Invariato
ITARW03BB11300020VN	TORRENTE CISMON	APERTURA DELLA VALLE	LAGO DI CORLO	BUONO	BUONO	DEROGA MONTAGNA	Invariato
ITALW03BB0300VN	LAGO DI CORLO			SCARSO	BUONO	DEROGA MONTAGNA	Invariato
ITARW03BB11300010VN	TORRENTE CISMON	DIGA DEL LAGO DI CORLO	CONFLUENZA NEL FIUME BRENTA	SUFFICIENTE	BUONO	DEROGA MONTAGNA	Invariato
ITARW03BB11400010VN	TORRENTE AURICH	SORGENTE	LAGO DI CORLO	SUFFICIENTE	BUONO	DEROGA MONTAGNA	Invariato
ITARW03BB11500010VN	RIO ARTEN (LEVICA)	SORGENTE	CONFLUENZA TORRENTE CISMON	SUFFICIENTE	BUONO	DEROGA MONTAGNA	Invariato
ITARW03BB11600021TV	TORRENTE SENAIGA	SORGENTE (GROTTA DI CASTELLO TESINO)	LAGO DEL SENAIGA	ELEVATO	BUONO	DEROGA MONTAGNA	Invariato
ITARW03BB11600010VN	TORRENTE SENAIGA	DIGA DEL LAGO DEL SENAIGA	CONFLUENZA TORRENTE CISMON	SUFFICIENTE	BUONO	DEROGA MONTAGNA	Invariato
ITARW03BB11700020TV	RIO VAL PORRA	INIZIO CORSO	FINE TEMPORANEITÀ (VAL CARPENONE)	ELEVATO	BUONO	DEROGA MONTAGNA	Invariato
ITARW03BB11700010VN	RIO VAL PORRA	INIZIO PERENNITÀ (VAL CARPENONE)	LAGO DEL SENAIGA	ELEVATO	BUONO	DEROGA MONTAGNA	Invariato
ITARW03BB11800020VN	TORRENTE AUSOR	INIZIO CORSO	FINE TEMPORANEITÀ	BUONO	BUONO	DEROGA MONTAGNA	Invariato
ITARW03BB11800010VN	TORRENTE AUSOR	INIZIO PERENNITÀ	CONFLUENZA TORRENTE CISMON	ELEVATO	BUONO	DEROGA MONTAGNA	Invariato
ITARW08L100300050VN	FIUME MONTICANO	INIZIO CORSO	ABITATO DI CONEGLIANO VENETO	BUONO	BUONO	3 METRI	Variato
ITARW08L101000010VN	TORRENTE CERVADA	INIZIO CORSO	CONFLUENZA NEL FIUME MONTICANO	SUFFICIENTE	BUONO	3 METRI	Variato
ITARW08L101100030VN	TORRENTE CREVADA	INIZIO CORSO	AREA INDUSTRIALE DI CONEGLIANO VENETO	BUONO	BUONO	3 METRI	Variato
ITARW08L101200020VN	TORRENTE PARÈ CERVANO	INIZIO CORSO	CAMBIO TIPO (AFFLUENZA DEL TORRENTE CERVANO DI PAI)	BUONO	BUONO	DEROGA MONTAGNA	Invariato
ITARW08L101200010VN	TORRENTE CERVANO	CAMBIO TIPO (AFFLUENZA TORRENTE CERVANO DI PAI)	CONFLUENZA NEL FIUME MONTICANO	SUFFICIENTE	BUONO	3 METRI	Variato
ITARW08L104900050VN	FIUME MESCHIO	SORGENTE	LAGO DI NEGRISIOLA	SCONOSCIUTO	BUONO	DEROGA MONTAGNA	Invariato
ITARW08L104900040VN	FIUME MESCHIO	LAGO DI NEGRISIOLA	ABITATO DI VITTORIO VENETO	BUONO	BUONO	DEROGA MONTAGNA	Invariato
ITARW08L104900030VN	FIUME MESCHIO	ABITATO DI VITTORIO	AFFLUENZA DEL TORRENTE	BUONO E OLTRE	BUONO	IMPEGNO	Variato

“Variato”: tratto lineare di corpo idrico superficiale, identificato dal grafo idrico di ARPAV, per il quale sono intervenute modifiche cartografiche di superficie per le aree di attenzione poste a destra e a sinistra del tratto identificato.

258 06 APR 2022



CODICE CORPO IDRICO DISTRETTUALE	NOME CORPO IDRICO	PUNTO D'INIZIO DEL TRATTO	PUNTO DI FINE DEL TRATTO	STATO ECOLOGICO O POTENZIALE ECOLOGICO	STATO CHIMICO	AMPIEZZA FASCIA INERBITA (m)	VARIAZIONE rispetto al precedente DDR n. 16/2016
		VENETO	FRIGA			ASSOLTO	
ITARW08LJ05100020VN	TORRENTE VALSALEGA - FRIGA	SORGENTE	AFFLUENZA DEL TORRENTE VIZZA	ELEVATO	BUONO	DEROGA MONTAGNA	Invariato
ITARW08LJ05100010VN	TORRENTE FRIGA	AFFLUENZA TORRENTE VIZZA DEL	CONFLUENZA TORRENTE CARRON NEL	SUFFICIENTE	BUONO	3 METRI	Variato
ITARW08LJ05000020VN	TORRENTE PISSON - CARRON	SORGENTE	CAMBIO TIPO (AFFLUENZA DEL RIO DOLZA)	SUFFICIENTE	BUONO	DEROGA MONTAGNA	Invariato
ITARW08LJ05000010VN	TORRENTE CARRON - FRIGA	CAMBIO (AFFLUENZA DEL RIO DOLZA)	TIPO TORRENTE MESHCHIO NEL	SUFFICIENTE	BUONO	3 METRI	Variato
ITARW08LJ05200010VN	TORRENTE SORA	SORGENTE	CONFLUENZA NEL FIUME MESHCHIO	SUFFICIENTE	BUONO	DEROGA MONTAGNA	Invariato
ITARW08LJ05600010VN	TORRENTE INSUGA - GRAVA	INIZIO CORSO	AFFLUENZA DEL RUI OBOLE	SCONOSCIUTO	BUONO	3 METRI	Variato
ITARW08LJ05500010VN	RIO SARMEDE - OBOLE	INIZIO CORSO	CONFLUENZA NEL TORRENTE INSUGA	SCONOSCIUTO	BUONO	3 METRI	Variato
ITARW06PI00100120VF	FIUME PIAVE	ABITATO DI SAPPADA	AFFLUENZA DEL TORRENTE PADOLA	SUFFICIENTE	BUONO	DEROGA MONTAGNA	Invariato
ITARW06PI00100110VN	FIUME PIAVE	AFFLUENZA TORRENTE PADOLA DEL	LAGO DEL TUDAIO	BUONO	BUONO	DEROGA MONTAGNA	Invariato
ITARW06PI00100105VN	FIUME PIAVE	DIGA DEL TUDAIO	CONDOTTA RILASCIO DMV DIGA DEL TUDAIO (COMELICO)	SCONOSCIUTO	BUONO	DEROGA MONTAGNA	Invariato
ITARW06PI00100101VN	FIUME PIAVE	CONDOTTA RILASCIO DMV DIGA DEL TUDAIO (COMELICO)	LAGO DI CADORE	SCONOSCIUTO	BUONO	DEROGA MONTAGNA	Invariato
ITALW06PI0100VN	LAGO DI CADORE			BUONO E OLTRE	BUONO	DEROGA MONTAGNA	Invariato
ITARW06PI00100090VN	FIUME PIAVE	DIGA DEL LAGO DI CADORE	AFFLUENZA DEL TORRENTE MAÈ	BUONO	BUONO	DEROGA MONTAGNA	Invariato
ITARW06PI00100080VN	FIUME PIAVE	AFFLUENZA TORRENTE MAÈ DEL	TRAVERSA DI SOVERZENE	BUONO	BUONO	DEROGA MONTAGNA	Invariato
ITARW06PI00100070VN	FIUME PIAVE	TRAVERSA SOVERZENE DI	TRAVERSA DI BUSCHE	SUFFICIENTE	BUONO	DEROGA MONTAGNA	Invariato
ITARW06PI00100060VN	FIUME PIAVE	TRAVERSA DI BUSCHE	TRAVERSA DI FENER - INIZIO ALVEO DISPERDENTE	BUONO	BUONO	DEROGA MONTAGNA	Invariato
ITARW06PI00100050VN	FIUME PIAVE	TRAVERSA DI FENER - INIZIO ALVEO DISPERDENTE	SBARRAMENTO DI NERVESA	BUONO	BUONO	3 METRI	Variato
ITALW06PI0300VN	LAGO DI REVINE O SANTA MARIA			SUFFICIENTE	BUONO	DEROGA MONTAGNA	Invariato
ITARW06PI00600020VN	FIUME SOLIGO	LAGHI DI REVINE	AFFLUENZA DEL TORRENTE FOLLINA	SCONOSCIUTO	BUONO	DEROGA MONTAGNA	Invariato

“Variato”: tratto lineare di corpo idrico superficiale, identificato dal grafo idrico di ARPAV, per il quale sono intervenute modifiche cartografiche di superficie per le aree di attenzione poste a destra e a sinistra del tratto identificato.



CODICE CORPO IDRICO DISTRETTUALE	NOME CORPO IDRICO	PUNTO D'INIZIO DEL TRATTO	PUNTO DI FINE DEL TRATTO	STATO ECOLOGICO O POTENZIALE ECOLOGICO	STATO CHIMICO	AMPIEZZA FASCIA INERBITA (m)	VARIAZIONE rispetto al precedente DDR n. 16/2016
ITARW06P100600010VN	FIUME SOLIGO	AFFLUENZA TORRENTE FOLLINA DEL	CONFLUENZA NEL FIUME PIAVE	BUONO	BUONO	3 METRI	Variato
ITARW06P100700020VN	TORRENTE LIERZA	INIZIO CORSO	FINE TEMPORANEITÀ	BUONO	BUONO	DEROGA MONTAGNA	Invariato
ITARW06P100700010VN	TORRENTE LIERZA	INIZIO PERENNITÀ	CONFLUENZA NEL FIUME SOLIGO	BUONO	BUONO	3 METRI	Variato
ITARW06P100800020VN	TORRENTE VISNÀ	INIZIO CORSO	FINE TEMPORANEITÀ (AFFLUENZA DEL VAL SALDE)	ELEVATO	BUONO	DEROGA MONTAGNA	Invariato
ITARW06P100800010VN	TORRENTE VISNÀ - CAMPEA	INIZIO PERENNITÀ (AFFLUENZA DEL VAL SALDE)	CONFLUENZA NEL FIUME SOLIGO	SCONOSCIUTO	BUONO	DEROGA MONTAGNA	Invariato
ITARW06P101000010VN	TORRENTE CORINO	INIZIO CORSO	CONFLUENZA NEL FIUME SOLIGO	SUFFICIENTE	BUONO	DEROGA MONTAGNA	Invariato
ITARW06P101100020VN	TORRENTE ROSPER	SORGENTE	AFFLUENZA DEL RIO RABOSO	BUONO	BUONO	3 METRI	Variato
ITARW06P101300010VN	RUI STORT - LA DOLSA - RABOSO	INIZIO CORSO	CONFLUENZA NEL TORRENTE ROSPER - FONTANE BIANCHE	SCONOSCIUTO	SCONOSCIUTO	5 METRI	Variato
ITARW06P101400020VN	TORRENTE RABOSO	INIZIO CORSO	FINE TEMPORANEITÀ	ELEVATO	BUONO	DEROGA MONTAGNA	Invariato
ITARW06P101400010VN	TORRENTE RABOSO	INIZIO PERENNITÀ	CONFLUENZA TORRENTE ROSPER	SCONOSCIUTO	BUONO	3 METRI	Variato
ITARW06P101500010VN	TORRENTE TEVA	SORGENTE	CONFLUENZA NEL FIUME PIAVE	CATTIVO	BUONO	5 METRI	Variato
ITARW06P101600010VN	TORRENTE CUROGNA	SORGENTE	CONFLUENZA NEL FIUME PIAVE	SCONOSCIUTO	BUONO	3 METRI	Variato
ITARW06P101700020VN	TORRENTE PONTICELLO	INIZIO CORSO	FINE TEMPORANEITÀ	BUONO	BUONO	DEROGA MONTAGNA	Invariato
ITARW06P101700010VN	TORRENTE PONTICELLO	INIZIO PERENNITÀ	CONFLUENZA TORRENTE CUROGNA	SCONOSCIUTO	BUONO	3 METRI	Variato
ITARW06P101900010VN	TORRENTE TEGORZO	SORGENTE	CONFLUENZA NEL FIUME PIAVE	BUONO	BUONO	DEROGA MONTAGNA	Invariato
ITARW06P102000010VN	TORRENTE ORNIC	INIZIO CORSO	CONFLUENZA TORRENTE TEGORZO	ELEVATO	BUONO	DEROGA MONTAGNA	Invariato
ITARW06P102100010VN	TORRENTE CALCINO	INIZIO CORSO	CONFLUENZA TORRENTE TEGORZO	ELEVATO	BUONO	DEROGA MONTAGNA	Invariato
ITARW06P102200020VN	VAL DE MARIE	INIZIO CORSO	FINE TEMPORANEITÀ	ELEVATO	BUONO	DEROGA MONTAGNA	Invariato
ITARW06P102200010VN	TORRENTE RIÙ	INIZIO PERENNITÀ	CONFLUENZA NEL FIUME PIAVE	BUONO	BUONO	DEROGA MONTAGNA	Invariato
ITARW06P102400030VN	TORRENTE COLMEDA	SORGENTE	ABITATO DI PEDAVENA - FELTRE	SCONOSCIUTO	BUONO	DEROGA MONTAGNA	Invariato
ITARW06P102400020VN	TORRENTE COLMEDA	ABITATO DI PEDAVENA -	AFFLUENZA DEL TORRENTE	BUONO	BUONO	DEROGA	Invariato

“Variato”: tratto lineare di corpo idrico superficiale, identificato dal grafo idrico di ARPAV, per il quale sono intervenute modifiche cartografiche di superficie per le aree di attenzione poste a destra e a sinistra del tratto identificato.



CODICE CORPO IDRICO DISTRETTUALE	NOME CORPO IDRICO	PUNTO D'INIZIO DEL TRATTO	PUNTO DI FINE DEL TRATTO	STATO ECOLOGICO O POTENZIALE ECOLOGICO	STATO CHIMICO	AMPIEZZA FASCIA INERBITA (m)	VARIAZIONE rispetto al precedente DDR n. 16/2016
		FELTRE	MUSIL			MONTAGNA	
ITARW06P102400010VN	TORRENTE SONNA	AFFLUENZA TORRENTE MUSIL DEL	CONFLUENZA NEL FIUME PIAVE	SUFFICIENTE	BUONO	DEROGA MONTAGNA	Invariato
ITARW06P102700010VN	RIO UNIERA	INIZIO CORSO	CONFLUENZA TORRENTE COLMEDA NEL	SCONOSCIUTO	SCONOSCIUTO	DEROGA MONTAGNA	Invariato
ITARW06P102800010VN	VALLE DELLA CORT	INIZIO CORSO	CONFLUENZA NEL FIUME PIAVE	ELEVATO	BUONO	DEROGA MONTAGNA	Invariato
ITARW06P103100030VN	TORRENTE CAORAME	SORGENTE	LAGO LA STUA	ELEVATO	BUONO	DEROGA MONTAGNA	Invariato
ITARW06P103100020VN	TORRENTE CAORAME	DIGA DEL LAGO LA STUA	CAMBIO TIPO (AFFLUENZA DELLA VAL CASELLE)	BUONO	BUONO	DEROGA MONTAGNA	Invariato
ITARW06P103100010VN	TORRENTE CAORAME	CAMBIO (AFFLUENZA DELLA VAL CASELLE) TIPO	CONFLUENZA NEL FIUME PIAVE	BUONO	BUONO	DEROGA MONTAGNA	Invariato
ITARW06P103200010VN	TORRENTE STIEN	SORGENTE	CONFLUENZA TORRENTE CAORAME NEL	BUONO	BUONO	DEROGA MONTAGNA	Invariato
ITARW06P103300020VN	TORRENTE RIMONTA E VAL DI PASSADORE	SORGENTE	FINE PERENNITÀ	ELEVATO	BUONO	DEROGA MONTAGNA	Invariato
ITARW06P103300010VN	TORRENTE RIMONTA E VAL DI PASSADORE	INIZIO TEMPORANEITÀ	CONFLUENZA NEL FIUME PIAVE	BUONO	BUONO	DEROGA MONTAGNA	Invariato
ITARW06P103400020VN	TORRENTE SALMENEGA	INIZIO CORSO	FINE TEMPORANEITÀ (AFFLUENZA DEL TORRENTE RUINES)	BUONO	BUONO	DEROGA MONTAGNA	Invariato
ITARW06P103400010VN	TORRENTE SALMENEGA	INIZIO PERENNITÀ (AFFLUENZA TORRENTE RUINES) DEL	CONFLUENZA NEL FIUME PIAVE	BUONO	BUONO	DEROGA MONTAGNA	Invariato
ITARW06P103500020VN	TORRENTE VESES	SORGENTE	AFFLUENZA VAL BOSCANA	ELEVATO	BUONO	DEROGA MONTAGNA	Invariato
ITARW06P103600015VN	TORRENTE TERCHE	SORGENTE	CONFLUENZA NEL FIUME PIAVE	BUONO	BUONO	DEROGA MONTAGNA	Invariato
ITARW06P103700010VN	TORRENTE PUNER	INIZIO CORSO	CONFLUENZA TORRENTE TERCHE NEL	BUONO	BUONO	DEROGA MONTAGNA	Invariato
ITARW06P103800010VN	RIO VAL MAOR	INIZIO CORSO	CONFLUENZA TORRENTE TERCHE NEL	ELEVATO	BUONO	DEROGA MONTAGNA	Invariato
ITARW06P103900070VN	TORRENTE CORDEVOLE	SORGENTE	CAMBIO TIPO (AFFLUENZA DEL RIO SETRAZA)	BUONO	BUONO	DEROGA MONTAGNA	Invariato
ITARW06P103900060VN	TORRENTE CORDEVOLE	CAMBIO (AFFLUENZA DEL RIO SETRAZA) TIPO	LAGO DI ALLEGHE	BUONO	BUONO	DEROGA MONTAGNA	Invariato
ITALW06P10400VN	LAGO DI ALLEGHE			BUONO E OLTRE	BUONO	DEROGA MONTAGNA	Invariato
ITARW06P103900050VN	TORRENTE	SBARRAMENTO DEL	LAGO DI CENCENIGHE	BUONO	BUONO	DEROGA	Invariato

“Variato”: tratto lineare di corpo idrico superficiale, identificato dal grafo idrico di ARPAV, per il quale sono intervenute modifiche cartografiche di superficie per le aree di attenzione poste a destra e a sinistra del tratto identificato.

CODICE CORPO IDRICO DISTRETTUALE	NOME CORPO IDRICO	PUNTO D'INIZIO DEL TRATTO	PUNTO DI FINE DEL TRATTO	STATO ECOLOGICO O POTENZIALE ECOLOGICO	STATO CHIMICO	AMPIEZZA FASCIA INERBITA (m)	VARIAZIONE rispetto al precedente DDR n. 16/2016
	CORDEVOLE	LAGO DI ALLEGHE				MONTAGNA	
ITARW06PI03900040VN	TORRENTE CORDEVOLE	DIGA DEL LAGO DI CENCENIGHE	CAMBIO TIPO (AFFLUENZA DEL RIO VAL CLUSA)	SUFFICIENTE	BUONO	DEROGA MONTAGNA	Invariato
ITARW06PI03900030VN	TORRENTE CORDEVOLE	CAMBIO TIPO (AFFLUENZA DEL RIO VAL CLUSA)	DIGA LA STANGA	SCONOSCIUTO	BUONO	DEROGA MONTAGNA	Invariato
ITARW06PI03900020VN	TORRENTE CORDEVOLE	DIGA LA STANGA	AFFLUENZA TORRENTE MIS	SCONOSCIUTO	BUONO	DEROGA MONTAGNA	Invariato
ITARW06PI03900010VN	TORRENTE CORDEVOLE	AFFLUENZA TORRENTE MIS	CONFLUENZA NEL FIUME PIAVE	BUONO	BUONO	DEROGA MONTAGNA	Invariato
ITARW06PI04000010VN	TORRENTE DUMARANA	SORGENTE	CONFLUENZA TORRENTE CORDEVOLE	BUONO	BUONO	DEROGA MONTAGNA	Invariato
ITARW06PI04100030TV	TORRENTE MIS	SORGENTE	CAMBIO TIPO (AFFLUENZA DEL RIO VAL DEI MOLINI)	ELEVATO	BUONO	DEROGA MONTAGNA	Invariato
ITARW06PI04100020VN	TORRENTE MIS	CAMBIO TIPO (AFFLUENZA DEL RIO VAL DEI MOLINI)	LAGO DEL MIS	SUFFICIENTE	BUONO	DEROGA MONTAGNA	Invariato
ITALW06PI0500VN	LAGO DEL MIS			BUONO E OLTRE	BUONO	DEROGA MONTAGNA	Invariato
ITARW06PI04100010VN	TORRENTE MIS	DIGA DEL LAGO DEL MIS	CONFLUENZA TORRENTE CORDEVOLE	SUFFICIENTE	BUONO	DEROGA MONTAGNA	Invariato
ITARW06PI04200010VN	VALLE FALCINA	SORGENTE	LAGO DEL MIS	ELEVATO	BUONO	DEROGA MONTAGNA	Invariato
ITARW06PI04400010VN	RIO VALLE DEI MOLINI	INIZIO CORSO	CONFLUENZA TORRENTE MIS	SCONOSCIUTO	BUONO	DEROGA MONTAGNA	Invariato
ITARW06PI04600010VN	VALLE DEL VESCOVÀ	SORGENTE	CONFLUENZA TORRENTE CORDEVOLE	BUONO	BUONO	DEROGA MONTAGNA	Invariato
ITARW06PI04700020VN	RIO VAL CLUSA	SORGENTE	DIGA DI VAL CLUSA	ELEVATO	BUONO	DEROGA MONTAGNA	Invariato
ITARW06PI04700010VN	RIO VAL CLUSA	DIGA DI VAL CLUSA	CONFLUENZA TORRENTE CORDEVOLE	SCONOSCIUTO	BUONO	DEROGA MONTAGNA	Invariato
ITARW06PI04900010VN	RIO VAL FRESCA - VALLE IMPERINA	SORGENTE	CONFLUENZA TORRENTE CORDEVOLE	ELEVATO	BUONO	DEROGA MONTAGNA	Invariato
ITARW06PI05000010VN	TORRENTE BORDINA	SORGENTE	CONFLUENZA TORRENTE CORDEVOLE	BUONO	BUONO	DEROGA MONTAGNA	Invariato
ITARW06PI05100020VN	TORRENTE MISSIAGA	SORGENTE	ABITATO DI LA VALLE AGORDINA	SUFFICIENTE	BUONO	DEROGA MONTAGNA	Invariato
ITARW06PI05200020VN	TORRENTE SARZANA	INIZIO CORSO	DERIVAZIONE IDROELETTRICA (LOC. VOLTAGO AGORDINO)	ELEVATO	BUONO	DEROGA MONTAGNA	Invariato
ITARW06PI05300020VN	TORRENTE ROVA	SORGENTE	SBARRAMENTO	ELEVATO	BUONO	DEROGA MONTAGNA	Invariato
ITARW06PI05300010VN	TORRENTE ROVA	SBARRAMENTO	CONFLUENZA TORRENTE CORDEVOLE	SCONOSCIUTO	BUONO	DEROGA MONTAGNA	Invariato

“Variato”: tratto lineare di corpo idrico superficiale, identificato dal grafo idrico di ARPAV, per il quale sono intervenute modifiche cartografiche di superficie per le aree di attenzione poste a destra e sinistra del tratto identificato.





CODICE CORPO IDRICO DISTRETTUALE	NOME CORPO IDRICO	PUNTO D'INIZIO DEL TRATTO	PUNTO DI FINE DEL TRATTO	STATO ECOLOGICO O POTENZIALE ECOLOGICO	STATO CHIMICO	AMPIEZZA FASCIA INERBITA (m)	VARIAZIONE rispetto al precedente DDR n. 16/2016
ITARW06PI05400010VN	TORRENTE ROVA DEL FRAMONT	SORGENTE	CONFLUENZA TORRENTE ROVA NEL	ELEVATO	BUONO	DEROGA MONTAGNA	Invariato
ITARW06PI05500020VN	TORRENTE TEGNAS	SORGENTE	AFFLUENZA BORDINA TORRENTE	ELEVATO	BUONO	DEROGA MONTAGNA	Invariato
ITARW06PI05700010VN	TORRENTE BORDINA	SORGENTE	CONFLUENZA TORRENTE TEGNAS NEL	ELEVATO	BUONO	DEROGA MONTAGNA	Invariato
ITARW06PI05800020VN	TORRENTE CORPASSA	SORGENTE	DERIVAZIONE CENTRALE IDROELETTRICA CORPASSA	ELEVATO	BUONO	DEROGA MONTAGNA	Invariato
ITARW06PI05900030TV	TORRENTE BIOIS	SBARRAMENTO DEL LAGO DEI ZINGHENI	CAMBIO TIPO (AFFLUENZA DEL RIO VALLES)	BUONO	BUONO	DEROGA MONTAGNA	Invariato
ITARW06PI05900020VN	TORRENTE BIOIS	CAMBIO (AFFLUENZA DEL RIO VALLES)	DERIVAZIONE IDROELETTRICA	BUONO	BUONO	DEROGA MONTAGNA	Invariato
ITARW06PI05900010VN	TORRENTE BIOIS	DERIVAZIONE IDROELETTRICA	AFFLUENZA NEL TORRENTE CORDEVOLE	SUFFICIENTE	BUONO	DEROGA MONTAGNA	Invariato
ITARW06PI06000030VN	TORRENTE LIERA	INIZIO CORSO	FINE TEMPORANEITÀ	ELEVATO	BUONO	DEROGA MONTAGNA	Invariato
ITARW06PI06000020VN	TORRENTE LIERA	INIZIO PERENNITÀ	SBARRAMENTO IDROELETTRICO (LOC. CAMPION)	BUONO	BUONO	DEROGA MONTAGNA	Invariato
ITARW06PI06000010VN	TORRENTE LIERA	SBARRAMENTO IDROELETTRICO (LOC. CAMPION)	CONFLUENZA TORRENTE BIOIS NEL	SCONOSCIUTO	BUONO	DEROGA MONTAGNA	Invariato
ITARW06PI06100010VN	RIO VALLES	SORGENTE	CONFLUENZA TORRENTE BIOIS NEL	BUONO	BUONO	DEROGA MONTAGNA	Invariato
ITARW06PI06200010VN	TORRENTE ZUMALIA	SORGENTE	LAGO DI ALLEGHE	BUONO	BUONO	DEROGA MONTAGNA	Invariato
ITARW06PI06300020VN	TORRENTE FIORENTINA	GLACIONEVATO DELLA VAL D'ARCIA (GRUPPO DEL PELMO)	AFFLUENZA RIO CORDON	BUONO	BUONO	DEROGA MONTAGNA	Invariato
ITARW06PI06400010VN	TORRENTE CODALUNGA	SORGENTE	CONFLUENZA TORRENTE FIORENTINA NEL	SUFFICIENTE	BUONO	DEROGA MONTAGNA	Invariato
ITARW06PI06500010VN	TORRENTE OMBRETTA PETTORINA	SORGENTE	CONFLUENZA TORRENTE CORDEVOLE NEL	SCONOSCIUTO	BUONO	DEROGA MONTAGNA	Invariato
ITARW06PI06600010VN	RIO ANDRAZ, DI CASTELLO, VALPAROLA	SORGENTE	CONFLUENZA TORRENTE CORDEVOLE NEL	BUONO	BUONO	DEROGA MONTAGNA	Invariato
ITARW06PI06700010VN	RIO RUAZ (SETRAZA)	INIZIO CORSO	CONFLUENZA TORRENTE CORDEVOLE NEL	ELEVATO	BUONO	DEROGA MONTAGNA	Invariato
ITARW06PI06800020VN	TORRENTE GRESAL	SORGENTE	CAMBIO TIPO (AFFLUENZA DEL SORGENTI DEL BOSCON)	BUONO	BUONO	DEROGA MONTAGNA	Invariato

“Variato”: tratto lineare di corpo idrico superficiale, identificato dal grafo idrico di ARPA V, per il quale sono intervenute modifiche cartografiche di superficie per le aree di attenzione poste a destra e a sinistra del tratto identificato.

CODICE CORPO IDRICO DISTRETTUALE	NOME CORPO IDRICO	PUNTO D'INIZIO DEL TRATTO	PUNTO DI FINE DEL TRATTO	STATO ECOLOGICO O POTENZIALE ECOLOGICO	STATO CHIMICO	AMPIEZZA FASCIA INERBITA (m)	VARIANTE rispetto al precedente DDR n. 16/2016
ITARW06PI06800010VN	TORRENTE GRESAL	CAMBIO (AFFLUENZA SORGENTI DEL BOSCON)	CONFLUENZA NEL FIUME PIAVE	SCONOSCIUTO	BUONO	DEROGA MONTAGNA	Invariato
ITARW06PI06900020VN	TORRENTE ARDO DI SINISTRA	SORGENTE	CAMBIO TIPO (AFFLUENZA DELLA VALLE DI BOTTE)	ELEVATO	BUONO	DEROGA MONTAGNA	Invariato
ITARW06PI06900010VN	TORRENTE ARDO DI SINISTRA	CAMBIO (AFFLUENZA VALLE DI BOTTE)	CONFLUENZA NEL FIUME PIAVE	ELEVATO	BUONO	DEROGA MONTAGNA	Invariato
ITARW06PI07000010VN	TORRENTE LIMANA	SORGENTE	CONFLUENZA NEL FIUME PIAVE	ELEVATO	BUONO	DEROGA MONTAGNA	Invariato
ITARW06PI07100010VN	TORRENTE CICOGNA - TURRIGA	SORGENTE	CONFLUENZA NEL FIUME PIAVE	BUONO	BUONO	DEROGA MONTAGNA	Invariato
ITARW06PI07200010VN	TORRENTE TURRIGA PROPRIO	SORGENTE	CONFLUENZA TORRENTE CICOGNA	SUFFICIENTE	BUONO	DEROGA MONTAGNA	Invariato
ITARW06PI07300030VN	TORRENTE ARDO	SORGENTE	BRIGLIA (LOC. PONTE MORTIS)	ELEVATO	BUONO	DEROGA MONTAGNA	Invariato
ITARW06PI07300010VN	TORRENTE ARDO	BRIGLIE - ABITATO DI BELLUNO	CONFLUENZA NEL FIUME PIAVE	SCONOSCIUTO	SCONOSCIUTO	DEROGA MONTAGNA	Invariato
ITARW06PI07400010VN	TORRENTE MEDONE	SORGENTE	CONFLUENZA TORRENTE ARDO	BUONO	BUONO	DEROGA MONTAGNA	Invariato
ITARW06PI07500010VN	TORRENTE RAI	LAGO DI SANTA CROCE	CONFLUENZA NEL FIUME PIAVE	SUFFICIENTE	BUONO	DEROGA MONTAGNA	Invariato
ITALW06PI0600VN	LAGO DI SANTA CROCE			BUONO E OLTRE	BUONO	DEROGA MONTAGNA	Invariato
ITARW06PI07600010VN	TORRENTE TESA VECCHIO	INIZIO CORSO	LAGO DI SANTA CROCE	SCONOSCIUTO	BUONO	DEROGA MONTAGNA	Invariato
ITARW06PI08000010VN	TORRENTE PEROSA - RUNAL	INIZIO CORSO	LAGO DI SANTA CROCE	SCONOSCIUTO	SCONOSCIUTO	DEROGA MONTAGNA	Invariato
ITARW06PI07700020VN	TORRENTE TESA	SORGENTE	AFFLUENZA DEL TORRENTE FUNESIA	ELEVATO	BUONO	DEROGA MONTAGNA	Invariato
ITARW06PI07700010VN	TORRENTE TESA	AFFLUENZA TORRENTE FUNESIA DEL	LAGO DI SANTA CROCE	SCONOSCIUTO	BUONO	DEROGA MONTAGNA	Invariato
ITARW06PI07800010VN	TORRENTE BORSOIA	SORGENTE	CONFLUENZA TORRENTE TESA	SUFFICIENTE	BUONO	DEROGA MONTAGNA	Invariato
ITARW06PI07900020VN	TORRENTE FUNESIA	INIZIO CORSO	DERIVAZIONE IDROELETTRICA (LOC. FUNES)	BUONO	BUONO	DEROGA MONTAGNA	Invariato
ITARW06PI08100010VN	RIO SALERE	INIZIO CORSO	CONFLUENZA NEL FIUME PIAVE	BUONO	BUONO	DEROGA MONTAGNA	Invariato
ITARW06PI08200010VN	RIO VAL DI FRARI (O DEL MOLINO)	SORGENTE	CONFLUENZA NEL FIUME PIAVE	BUONO	BUONO	DEROGA MONTAGNA	Invariato
ITARW06PI08300020VN	VALLE GALLINA E DELLE FONTE	SORGENTE	LAGO DI VAL GALLINA	ELEVATO	BUONO	DEROGA MONTAGNA	Invariato
ITARW06PI08300011VN	VALLE GALLINA E	CONDOTTA RILASCIO	CONFLUENZA NEL FIUME	BUONO	BUONO	DEROGA	Invariato

"Variato": tratto lineare di corpo idrico superficiale, identificato dal grafico idrico di ARPAY, per il quale sono intervenute modifiche cartografiche di superficie per le aree di attenzione poste a destra e a sinistra del tratto identificato.





CODICE CORPO IDRICO DISTRETTUALE	NOME CORPO IDRICO	PUNTO D'INIZIO DEL TRATTO	PUNTO DI FINE DEL TRATTO	STATO ECOLOGICO O POTENZIALE ECOLOGICO	STATO CHIMICO	AMPIEZZA FASCIA INERBITA (m)	VARIAZIONE rispetto al precedente DDR n. 16/2016
	DELLE FONTE	DMV DIGA DI VAL GALLINA	PIAVE			MONTAGNA	
ITARW06PI08400020VN	TORRENTE DESEDAN	INIZIO CORSO	FINE TEMPORANEITÀ	BUONO	BUONO	DEROGA MONTAGNA	Invariato
ITARW06PI08400010VN	TORRENTE DESEDAN	INIZIO PERENNITÀ (SORGENTE)	CONFLUENZA NEL FIUME PIAVE	SCONOSCIUTO	BUONO	DEROGA MONTAGNA	Invariato
ITARW06PI08500050VN	TORRENTE MAÈ	SORGENTE	DERIVAZIONE IDROELETTRICA	SUFFICIENTE	BUONO	DEROGA MONTAGNA	Invariato
ITARW06PI08500040VN	TORRENTE MAÈ	DERIVAZIONE IDROELETTRICA	AFFLUENZA DEL TORRENTE MOIAZZA	SCONOSCIUTO	BUONO	DEROGA MONTAGNA	Invariato
ITARW06PI08500030VN	TORRENTE MAÈ	AFFLUENZA DEL TORRENTE MOIAZZA	LAGO DI PONTESEI	BUONO	BUONO	DEROGA MONTAGNA	Invariato
ITARW06PI08500020VN	TORRENTE MAÈ	DIGA DEL LAGO DI PONTESEI	AFFLUENZA DEL RIO GRISOL	SUFFICIENTE	BUONO	DEROGA MONTAGNA	Invariato
ITARW06PI08500010VN	TORRENTE MAÈ	AFFLUENZA DEL RIO GRISOL	CONFLUENZA NEL FIUME PIAVE	BUONO	BUONO	DEROGA MONTAGNA	Invariato
ITARW06PI08600010VN	RIO GRISOL	SORGENTE	CONFLUENZA TORRENTE MAÈ	ELEVATO	BUONO	DEROGA MONTAGNA	Invariato
ITARW06PI08700020VN	TORRENTE CERVEGANA	SORGENTE	AFFLUENZA RU TORTO	BUONO	BUONO	DEROGA MONTAGNA	Invariato
ITARW06PI08800010VN	RIO RUTORTO	SORGENTE	CONFLUENZA TORRENTE CERVEGANA	BUONO	BUONO	DEROGA MONTAGNA	Invariato
ITARW06PI08900020VN	RIO PRAMPER	INIZIO CORSO	FINE TEMPORANEITÀ	ELEVATO	BUONO	DEROGA MONTAGNA	Invariato
ITARW06PI08900010VN	RIO PRAMPER	INIZIO PERENNITÀ	CONFLUENZA TORRENTE MAÈ	BUONO	BUONO	DEROGA MONTAGNA	Invariato
ITARW06PI09000020VN	TORRENTE DURAN MOIAZZA	SORGENTE	AFFLUENZA RU DI STANFONAZ	ELEVATO	BUONO	DEROGA MONTAGNA	Invariato
ITARW06PI09100010VF	TORRENTE VAJONT	DIGA DEL VAJONT (FRIULI VENEZIA GIULIA)	CONFLUENZA NEL FIUME PIAVE	SCONOSCIUTO	BUONO	DEROGA MONTAGNA	Invariato
ITARW06PI09400010VN	RIO VALBONA	SORGENTE	CONFLUENZA NEL FIUME PIAVE	SUFFICIENTE	BUONO	DEROGA MONTAGNA	Invariato
ITARW06PI09500020VN	TORRENTE VALMONTINA	SORGENTE	DERIVAZIONE IDROELETTRICA	ELEVATO	BUONO	DEROGA MONTAGNA	Invariato
ITARW06PI09600050VN	TORRENTE BOITE	SORGENTE	CAMBIO TIPO (AFFLUENZA DEL RIO FELIZON)	ELEVATO	BUONO	DEROGA MONTAGNA	Invariato
ITARW06PI09600040VN	TORRENTE BOITE	CAMBIO TIPO (AFFLUENZA DEL RIO FELIZON)	ABITATO DI CORTINA D'AMPEZZO	ELEVATO	BUONO	DEROGA MONTAGNA	Invariato
ITARW06PI09600030VN	TORRENTE BOITE	ABITATO DI CORTINA D'AMPEZZO	LAGO DI VODO	BUONO	BUONO	DEROGA MONTAGNA	Invariato
ITARW06PI09600020VN	TORRENTE BOITE	DIGA DEL LAGO DI VODO	LAGO DI VALLE DI CADORE	SCONOSCIUTO	BUONO	DEROGA MONTAGNA	Invariato
ITARW06PI09600010VN	TORRENTE BOITE	DIGA DEL LAGO DI VODO	CONFLUENZA NEL FIUME	CATTIVO	BUONO	DEROGA	Invariato

“Variato”: tratto lineare di corpo idrico superficiale, identificato dal grafo idrico di ARPAV, per il quale sono intervenute modifiche cartografiche di superficie per le aree di attenzione poste a destra e a sinistra del tratto identificato.



CODICE CORPO IDRICO DISTRETTUALE	NOME CORPO IDRICO	PUNTO D'INIZIO DEL TRATTO	PUNTO DI FINE DEL TRATTO	STATO ECOLOGICO O POTENZIALE ECOLOGICO	STATO CHIMICO	AMPIEZZA FASCIA INERBITA (m)	VARIANTE rispetto al precedente DDR n. 16/2016
		VALLE DI CADORE	PIAVE			MONTAGNA	
ITARW06PI09700015VN	TORRENTE RITE	SORGENTE	CONFLUENZA TORRENTE BOITE	BUONO	BUONO	DEROGA MONTAGNA	Invariato
ITARW06PI09800010VN	RIO ORSOLINA	SORGENTE	CONFLUENZA TORRENTE BOITE	ELEVATO	BUONO	DEROGA MONTAGNA	Invariato
ITARW06PI09900030VN	RIO COSTEANA	INIZIO CORSO	AFFLUENZA DEL RU DE FOUZARGO	SUFFICIENTE	BUONO	DEROGA MONTAGNA	Invariato
ITARW06PI09900020VN	RIO COSTEANA	AFFLUENZA DEL RU DE FOUZARGO	SBARRAMENTO BACINO DI PIAN DEL CONTE	SUFFICIENTE	BUONO	DEROGA MONTAGNA	Invariato
ITARW06PI09900010VN	RIO COSTEANA	SBARRAMENTO BACINO DI PIAN DEL CONTE	CONFLUENZA TORRENTE BOITE	SUFFICIENTE	BUONO	DEROGA MONTAGNA	Invariato
ITARW06PI10000010VN	RU DE FOUZARGO	SORGENTE	CONFLUENZA NEL RIO COSTEANA	SUFFICIENTE	BUONO	DEROGA MONTAGNA	Invariato
ITARW06PI10100020VN	RIO BIGONTINA	SORGENTE	ABITATO DI CORTINA D'AMPEZZO	BUONO	BUONO	DEROGA MONTAGNA	Invariato
ITARW06PI10100010VN	RIO BIGONTINA	ABITATO DI CORTINA D'AMPEZZO	CONFLUENZA TORRENTE BOITE	SCONOSCIUTO	SCONOSCIUTO	DEROGA MONTAGNA	Invariato
ITARW06PI10200020VN	RIO RU FIEDO	SORGENTE	LAGO DI RUFIEDO	ELEVATO	BUONO	DEROGA MONTAGNA	Invariato
ITARW06PI10200010VN	RIO RU FIEDO - EL FELIZON	LAGO DI RUFIEDO	CONFLUENZA TORRENTE BOITE	ELEVATO	BUONO	DEROGA MONTAGNA	Invariato
ITARW06PI10300010VN	RIO BOSCO	SORGENTE	CONFLUENZA NEL RIO EL FELIZON	ELEVATO	BUONO	DEROGA MONTAGNA	Invariato
ITARW06PI10400010VN	RIO TRAVENANZES - RU DE FANES	SORGENTE	CONFLUENZA TORRENTE BOITE	ELEVATO	BUONO	DEROGA MONTAGNA	Invariato
ITARW06PI10500010VN	RU DE FANES	INIZIO PERENNITÀ	CONFLUENZA NEL RIO TRAVENANZES	ELEVATO	BUONO	DEROGA MONTAGNA	Invariato
ITARW06PI10600010VN	TORRENTE ANFELLA	SORGENTE	LAGO DI CADORE	ELEVATO	BUONO	DEROGA MONTAGNA	Invariato
ITARW06PI10700020VN	TORRENTE OTEN - MOLINÀ	GHIACCIAIO DELL'ANTELAO	AFFLUENZA DEL TORRENTE VEDESANA	BUONO	BUONO	DEROGA MONTAGNA	Invariato
ITARW06PI10700010VN	TORRENTE MOLINÀ	AFFLUENZA DEL TORRENTE VEDESANA	LAGO DI CADORE	BUONO	BUONO	DEROGA MONTAGNA	Invariato
ITARW06PI10800010VN	TORRENTE VEDESANA	SORGENTE	CONFLUENZA TORRENTE MOLINÀ	SUFFICIENTE	BUONO	DEROGA MONTAGNA	Invariato
ITARW06PI10900010VN	TORRENTE TALAGONA	SORGENTE	LAGO DI CADORE	ELEVATO	BUONO	DEROGA MONTAGNA	Invariato
ITARW06PI11000010VN	TORRENTE CRIDOLA	SORGENTE	LAGO DI CADORE	ELEVATO	BUONO	DEROGA MONTAGNA	Invariato
ITARW06PI11100010VN	TORRENTE VALLE LARGIA - PJOVA	SORGENTE	CONFLUENZA NEL FIUME PIAVE	SUFFICIENTE	BUONO	DEROGA MONTAGNA	Invariato
ITALW06PI0800VN	LAGO DI MISURINA			BUONO	BUONO	DEROGA MONTAGNA	Invariato

“Variato”: tratto lineare di corpo idrico superficiale, identificato dal grafo idrico di ARPAV, per il quale sono intervenute modifiche cartografiche di superficie per le aree di attenzione poste a destra e a sinistra del tratto identificato.

Allegato A al Decreto n. 328 del 10 APR. 2022

pag. 46/52

CODICE CORPO IDRICO DISTRETTUALE	NOME CORPO IDRICO	PUNTO D'INIZIO DEL TRATTO	PUNTO DI FINE DEL TRATTO	STATO ECOLOGICO O POTENZIALE ECOLOGICO	STATO CHIMICO	AMPIEZZA FASCIA INERBITA (m)	VARIANTE rispetto al precedente DDR n. 16/2016
ITARW06P11200030VN	TORRENTE ANSIEI	LAGO DI MISURINA	DERIVAZIONE DELLA PRESA ARGENTIERA	SUFFICIENTE	BUONO	DEROGA MONTAGNA	Invariato
ITARW06P11200020VN	TORRENTE ANSIEI	DERIVAZIONE DELLA PRESA ARGENTIERA	LAGO DI SANTA CATERINA	CATTIVO	BUONO	DEROGA MONTAGNA	Invariato
ITALW06P107000VN	LAGO DI SANTA CATERINA			BUONO E OLTRE	BUONO	DEROGA MONTAGNA	Invariato
ITARW06P11200010VN	TORRENTE ANSIEI	DIGA DEL LAGO DI SANTA CATERINA	CONFLUENZA NEL FIUME PIAVE	BUONO	BUONO	DEROGA MONTAGNA	Invariato
ITARW06P11300010VN	VALLE DI RIN	SORGENTE	CONFLUENZA TORRENTE ANSIEI	SUFFICIENTE	BUONO	DEROGA MONTAGNA	Invariato
ITARW06P11400010VN	RIO GIRALBA	SORGENTE	CONFLUENZA TORRENTE ANSIEI	ELEVATO	BUONO	DEROGA MONTAGNA	Invariato
ITARW06P11500020VN	TORRENTE VALLE DI CENGIA - MARZON	SORGENTE	FINE PERENNITÀ	SUFFICIENTE	BUONO	DEROGA MONTAGNA	Invariato
ITARW06P11500010VN	TORRENTE MARZON	INIZIO TEMPORANEITÀ	CONFLUENZA TORRENTE ANSIEI	BUONO	BUONO	DEROGA MONTAGNA	Invariato
ITARW06P11800020VN	RIO VALLE SAN VITO	SORGENTE	DERIVAZIONE IDROELETTRICA	ELEVATO	BUONO	DEROGA MONTAGNA	Invariato
ITARW06P11800010VN	RIO VALLE SAN VITO	DERIVAZIONE IDROELETTRICA	CONFLUENZA TORRENTE ANSIEI	SUFFICIENTE	BUONO	DEROGA MONTAGNA	Invariato
ITARW06P11900010VN	RIO RUDAVOI	SORGENTE	CONFLUENZA TORRENTE ANSIEI	ELEVATO	BUONO	DEROGA MONTAGNA	Invariato
ITARW06P12000010VN	RU SORAPIS	SORGENTE	CONFLUENZA NEL RIO RUDAVOI	ELEVATO	BUONO	DEROGA MONTAGNA	Invariato
ITARW06P12100010VN	RIO GRANDE	INIZIO CORSO	CONFLUENZA NEL FIUME PIAVE	ELEVATO	BUONO	DEROGA MONTAGNA	Invariato
ITARW06P12200030BV	TORRENTE PADOLA	SORGENTE	APERTURA DELLA VALLE (AFFLUENZA DEL TORRENTE S. VALENTINO)	ELEVATO	BUONO	DEROGA MONTAGNA	Invariato
ITARW06P12200015VN	TORRENTE PADOLA	APERTURA DELLA VALLE (AFFLUENZA DEL TORRENTE S. VALENTINO)	CONFLUENZA NEL FIUME PIAVE	BUONO	BUONO	DEROGA MONTAGNA	Invariato
ITARW06P12300020VN	TORRENTE DIGON	SORGENTE	AFFLUENZA DOMINIER	ELEVATO	BUONO	DEROGA MONTAGNA	Invariato
ITARW06P12400010VN	TORRENTE RISENA	SORGENTE	CONFLUENZA TORRENTE PADOLA	BUONO	BUONO	DEROGA MONTAGNA	Invariato
ITARW06P12500020VN	TORRENTE FRISON	SORGENTE	DERIVAZIONE CENTRALE IDROELETTRICA (LOC. PONTE IN CIMA ALLA STRADA NUOVA)	BUONO	BUONO	DEROGA MONTAGNA	Invariato
ITARW06P12600020VN	TORRENTE OREGON - CORDEVOLE DI VISDENDE	SORGENTE	AFFLUENZA DEL TORRENTE LONDO	ELEVATO	BUONO	DEROGA MONTAGNA	Invariato

“Variato”: tratto lineare di corpo idrico superficiale, identificato dal grafo idrico di ARPAV, per il quale sono intervenute modifiche cartografiche di superficie per le aree di attenzione poste a destra e a sinistra del tratto identificato.

Allegato A al Decreto n. 328 del 10 APR. 2022



CODICE CORPO IDRICO DISTRETTUALE	NOME CORPO IDRICO	PUNTO D'INIZIO DEL TRATTO	PUNTO DI FINE DEL TRATTO	STATO ECOLOGICO O POTENZIALE ECOLOGICO	STATO CHIMICO	AMPIEZZA FASCIA INERBITA (m)	VARIAZIONE rispetto al precedente DDR n. 16/2016
ITARW06P112700010VN	TORRENTE LONDO	SORGENTE	CONFLUENZA NEL TORRENTE CORDEVOLE DI VISDENDE	ELEVATO	BUONO	DEROGA MONTAGNA	Invariato
IT0554310VE	VALLE SENGELLO - SACCANNO	INIZIO CORSO	CONFLUENZA NEL LAGO DI GARDA	BUONO	BUONO	3 METRI	Variato
ITARW10TG00100130VF	FIUME TAGLIAMENTO	SORGENTE (PASSO DELLA MAURIA)	AFFLUENZA TOLINA (FORNI DI SOPRA)	SUFFICIENTE	BUONO	DEROGA MONTAGNA	Invariato
ITARW05S02000010VN	CANALE BRENTTELLA - CAERANO	DERIVAZIONE FIUME PIAVE	RETE IRRIGUA MINORE	BUONO E OLTRE	BUONO	IMPEGNO ASSOLTO	Variato
ITARWADF05800010VN	CANALE ALTO AGRO VERONESE	DERIVAZIONE FIUME ADIGE	PARTITORE LOCALITÀ CASON DEL CHIEVO	BUONO E OLTRE	BUONO	IMPEGNO ASSOLTO	Variato
ITARW02AD02600030VN	TORRENTE SQUARANTO	INIZIO CORSO	AFFLUENZA DEL VAIO CRACCO	BUONO	BUONO	DEROGA MONTAGNA	Invariato
ITARW02AD02600020VN	TORRENTE SQUARANTO	AFFLUENZA DEL VAIO CRACCO	APERTURA DELLA VALLE	SCONOSCIUTO	BUONO	DEROGA MONTAGNA	Invariato
ITARW02AD02600010VN	TORRENTE SQUARANTO	APERTURA DELLA VALLE	CONFLUENZA NEL TORRENTE FIBBIO	SCONOSCIUTO	BUONO	3 METRI	Variato
IT0588610VE	FIUME ARIL	SORGENTE	CONFLUENZA NEL LAGO DI GARDA	BUONO E OLTRE	BUONO	DEROGA MONTAGNA	Invariato
ITARW06P02900010VN	RIO CELLARDA	SORGENTE	CONFLUENZA NEL FIUME PIAVE	BUONO	BUONO	DEROGA MONTAGNA	Invariato
ITARW06P02300010VN	TORRENTE FIUM	SORGENTE	CONFLUENZA NEL FIUME PIAVE	BUONO	BUONO	DEROGA MONTAGNA	Invariato
ITARW06P00900010VN	TORRENTE FOLLINA	SORGENTE	CONFLUENZA NEL FIUME SOLIGO	BUONO E OLTRE	BUONO	DEROGA MONTAGNA	Invariato
ITARW06P04300010VN	TORRENTE FONTANON	SORGENTE	CONFLUENZA NEL TORRENTE MIS	ELEVATO	BUONO	DEROGA MONTAGNA	Invariato
ITARW03BB06700010VN	TORRENTE GORGO SANTO	SORGENTE	CONFLUENZA NEL TORRENTE ASTICO	SUFFICIENTE	BUONO	DEROGA MONTAGNA	Invariato
ITARW06P11700010VN	TORRENTE SCHIAVINA - MEDUCCE	SORGENTE	CONFLUENZA NEL TORRENTE ANSIEI	ELEVATO	BUONO	DEROGA MONTAGNA	Invariato
ITARW06P02500010VN	TORRENTE MUSIL - STIZZON	SORGENTE	CONFLUENZA NEL TORRENTE SONNA	BUONO	BUONO	DEROGA MONTAGNA	Invariato
ITARW03BB10600010VN	FIUME OLIERO	SORGENTE	CONFLUENZA NEL FIUME BRENTA	BUONO E OLTRE	BUONO	DEROGA MONTAGNA	Invariato
ITARW03BB10500010VN	TORRENTE REA	SORGENTE	CONFLUENZA NEL FIUME BRENTA	SCONOSCIUTO	SCONOSCIUTO	DEROGA MONTAGNA	Invariato
ITARW06P03000010VN	TORRENTE VILLAGHE	SORGENTE	CONFLUENZA NEL FIUME PIAVE	BUONO	BUONO	DEROGA MONTAGNA	Invariato
ITARW03BB13000010VN	TORRENTE ROSTA	SORGENTE	CONFLUENZA NEL FIUME BRENTA	SUFFICIENTE	BUONO	DEROGA MONTAGNA	Invariato
ITARW06P01800010VN	RIO FONTANE	SORGENTE	CONFLUENZA NEL FIUME PIAVE	BUONO	BUONO	3 METRI	Variato

“Variato”: tratto lineare di corpo idrico superficiale, identificato dal grafo idrico di ARPAV, per il quale sono intervenute modifiche cartografiche di superficie per le aree di attenzione poste a destra e a sinistra del tratto identificato.

Allegato A al Decreto n. 328 del 06 APR. 2022



CODICE CORPO IDRICO DISTRETTUALE	NOME CORPO IDRICO	PUNTO D'INIZIO DEL TRATTO	PUNTO DI FINE DEL TRATTO	STATO ECOLOGICO O POTENZIALE ECOLOGICO	STATO CHIMICO	AMPIEZZA FASCIA INERBITA (m)	VARIAZIONE rispetto al precedente DDR n. 16/2016
ITARW06P05600010VN	TORRENTE LIVINA DELL'ACQUA	SORGENTE	CONFLUENZA TORRENTE TEGNAS	ELEVATO	BUONO	DEROGA MONTAGNA	Invariato
ITARW06P111600010VN	RIO MAZZONI (BUSE DI SOCCENTO)	SORGENTE	CONFLUENZA TORRENTE ANSIEI	ELEVATO	BUONO	DEROGA MONTAGNA	Invariato
ITARW03BB11000010VN	TORRENTE SUBBIOLO	SORGENTE	CONFLUENZA NEL FIUME BRENTA	SUFFICIENTE	BUONO	DEROGA MONTAGNA	Invariato
ITARW03BB06750010VN	TORRENTE VAL CIVETTA	SORGENTE	CONFLUENZA TORRENTE ASTICO	SCONOSCIUTO	BUONO	DEROGA MONTAGNA	Invariato
ITARW06P04800010VN	TORRENTE VALLE DEL CANTON DEI PEZ	SORGENTE	CONFLUENZA NEL RIO VAL CLUSA	SCONOSCIUTO	BUONO	DEROGA MONTAGNA	Invariato
ITARW06P02600010VN	TORRENTE STIZZON	INIZIO CORSO	CONFLUENZA TORRENTE MUSIL	BUONO	BUONO	DEROGA MONTAGNA	Invariato
ITARW03BB11900010TV	TORRENTE VANOI	CONFLUENZA VALLUNGA - BRIGLIE LOC. LAUSEN	CONFLUENZA TORRENTE CISMON	BUONO	BUONO	DEROGA MONTAGNA	Invariato
ITARW06P04500010VN	TORRENTE VALLE DI PIERO	SORGENTE	CONFLUENZA TORRENTE CORDEVOLE	ELEVATO	BUONO	DEROGA MONTAGNA	Invariato
ITARW08L03200010VF	RIO S. MARIA	SORGENTE	CONFLUENZA	ELEVATO	BUONO	DEROGA MONTAGNA	Invariato
ITARW10TG06900040VF	TORRENTE LUMIEI	SORGENTE	CONFLUENZA	BUONO	BUONO	DEROGA MONTAGNA	Invariato
ITARW10TG05900050VF	TORRENTE PESARINA	INIZIO CORSO	AFFLUENZA RIO MALINS (FRUOLI VENEZIA GIULIA)	SUFFICIENTE	BUONO	DEROGA MONTAGNA	Invariato
ITARW02AD23300010BV	VALLE POPENA E MONTE CRISTALLO	ORIGINE	FOCE	BUONO	BUONO	DEROGA MONTAGNA	Invariato
ITARW06P01200010VN	RISORGIVA DEL FONTANE BIANCHE	RISORGIVA	CONFLUENZA NEL FONTANE BIANCHE	BUONO	BUONO	3 METRI	Variato
IT05107610VE	VALLE TESINA - GUSA	SORGENTE	FINE PERENNITÀ	SCONOSCIUTO	BUONO	3 METRI	Nuovo
IT05107613VE	GUSA	INIZIO TEMPORANEITÀ	FINE TEMPORANEITÀ	SCONOSCIUTO	BUONO	3 METRI	Nuovo
IT05107615VE	GUSA	INIZIO PERENNITÀ	CONFLUENZA NEL LAGO DI GARDA	SCONOSCIUTO	BUONO	3 METRI	Nuovo
IT030010560151IR	CANALE VIRGILIO	FIUME MINCIO	FINE CORSO	SUFFICIENTE	MANCATO CONSEGUIMENTO DELLO STATO BUONO	5 METRI	Nuovo
ITARW06P09850010VN	TORRENTE FEDERA	INIZIO CORSO	CONFLUENZA TORRENTE BOITE	ELEVATO	BUONO	DEROGA MONTAGNA	Nuovo
ITARW03BB06150010VN	VALLE DELLA NEVE - VALLE BARBARENA BASTARDA - VAL DELLA SOLA	SORGENTE	CONFLUENZA NEL RIO FREDDO	BUONO	BUONO	DEROGA MONTAGNA	Nuovo
ITARW06P06050020VN	RIO VAL CASON	INIZIO CORSO	AFFLUENZA TORRENTE CAIADA	ELEVATO	BUONO	DEROGA MONTAGNA	Nuovo

“Variato”: tratto lineare di corpo idrico superficiale, identificato dal grafo idrico di ARPAV, per il quale sono intervenute modifiche cartografiche di superficie per le aree di attenzione poste a destra e a sinistra del tratto identificato.

Allegato A al Decreto n. 328 del 06 APR. 2022



pag. 4/10

CODICE CORPO IDRICO DISTRETTUALE	NOME CORPO IDRICO	PUNTO D'INIZIO DEL TRATTO	PUNTO DI FINE DEL TRATTO	STATO ECOLOGICO O POTENZIALE ECOLOGICO	STATO CHIMICO	AMPIEZZA FASCIA INERBITA (m)	VARIAZIONE rispetto al precedente DDR n. 16/2016
ITARW06P06050010VN	TORRENTE CASON - TEGOSA	AFFLUENZA TORRENTE CALADA	CONFLUENZA TORRENTE BIOIS	SCONOSCIUTO	BUONO	DEROGA MONTAGNA	Nuovo
ITARW02AD03850010VN	FOSSO MOLINI	SORGENTE	CONFLUENZA NEL FIUME ADIGE	SUFFICIENTE	BUONO	DEROGA MONTAGNA	Nuovo
ITARW06P111050010VN	RIO RIN - VALLE LANGERIN	SORGENTE	CONFLUENZA NEL FIUME PIAVE	BUONO	BUONO	DEROGA MONTAGNA	Nuovo
ITARW06P109350010VN	VAL TOVANELLA	SORGENTE	CONFLUENZA NEL FIUME PIAVE	SUFFICIENTE	BUONO	DEROGA MONTAGNA	Nuovo
ITARW02AD23350010VN	VALLE DI RIMBIANCO	SORGENTE	CONFLUENZA TORRENTE RIENZA	ELEVATO	BUONO	DEROGA MONTAGNA	Nuovo
ITARW03BB10950010VN	VALLE DI CAMPO MULO	INIZIO CORSO	CONFLUENZA NEL VAL FRENZELA	BUONO	BUONO	DEROGA MONTAGNA	Nuovo
ITARW03BB10650010VN	VALLE DELLO SPINO	INIZIO CORSO	CONFLUENZA NEL FIUME OLIERO	ELEVATO	BUONO	DEROGA MONTAGNA	Nuovo
ITARW06P08050010VN	VAL DE PIERA - VAL DEI TOITON	INIZIO CORSO	CONFLUENZA TORRENTE PEROSA	ELEVATO	BUONO	DEROGA MONTAGNA	Nuovo
ITARW02AD03150020VN	TORRENTE GALLINA - AVESA	INIZIO CORSO	AFFLUENZA VALLE DI SOLANO	ELEVATO	BUONO	IMPEGNO ASSOLTO	Nuovo
ITARW02AD03150010VN	TORRENTE GALLINA - AVESA	AFFLUENZA VALLE DI SOLANO	CONFLUENZA NEL FIUME ADIGE	SCONOSCIUTO	SCONOSCIUTO	5 METRI	Nuovo
ITARW03BB06650010VN	VALLE TORRA	SORGENTE	CONFLUENZA NEL RIO LE BUSE - TORRETTA	BUONO	BUONO	DEROGA MONTAGNA	Nuovo
ITARW03BB10750010VN	VAL VECCHIA	INIZIO CORSO	CONFLUENZA TORRENTE VALSTAGNA E VALLE DELLA MIELLA	ELEVATO	BUONO	DEROGA MONTAGNA	Nuovo
ITARW02AD02850010VN	FOSSA MORANDINA - PROGNO DI VALPANTENA	RISORGIVA	CONFLUENZA NEL FIUME ADIGE	SUFFICIENTE	BUONO	3 METRI	Nuovo
ITARW03BB09850010VN	ROGGIA ISACCHINA SUPERIORE	DERIVAZIONE CANALE UNICO	CANALE UNICO	BUONO E OLTRE	BUONO	IMPEGNO ASSOLTO	Nuovo
ITARW02AD00500050VN	TORRENTE CHIAMPO	SORGENTE	INIZIO FORRA	SUFFICIENTE	BUONO	DEROGA MONTAGNA	Nuovo
ITARW02AD01500010VN	CANALE SAVA	DERIVAZIONE FIUME ADIGE	CONFLUENZA NEL FIUME ADIGE	BUONO E OLTRE	SCONOSCIUTO	IMPEGNO ASSOLTO	Nuovo
ITARW02AD01800015VN	PROGNO D'ILLASI	INIZIO TEMPORANEITA (AFFLUENZA VAJO DEL NOCE)	CAMBIO TIPO (AFFLUENZA VALLECOLA GUSPERINO)	SUFFICIENTE	BUONO	3 METRI	Nuovo
ITARW02AD03200010TV	CANALE MEDIO ADIGE (BIEFFIS)	INIZIO CORSO (DIRAMAZIONE DA FIUME ADIGE)	CONFLUENZA NEL FIUME ADIGE	BUONO E OLTRE	BUONO	IMPEGNO ASSOLTO	Nuovo
ITARW03BB00100070VN	FIUME BRENTA	SBARRAMENTO PER DERIVAZIONE DELLA CENTRALE CA' BARZIZZA	SBARRAMENTO DI BASSANO DEL GRAPPA	BUONO	BUONO	3 METRI	Nuovo

“Variato”: tratto lineare di corpo idrico superficiale, identificato dal grafo idrico di ARPAV, per il quale sono intervenute modifiche cartografiche di superficie per le aree di attenzione poste a destra e a sinistra del tratto identificato.

06 APR 2022

CODICE CORPO IDRICO DISTRETTUALE	NOME CORPO IDRICO	PUNTO D'INIZIO DEL TRATTO	PUNTO DI FINE DEL TRATTO	STATO ECOLOGICO O POTENZIALE ECOLOGICO	STATO CHIMICO	AMPIEZZA FASCIA INERBITA (m)	VARIAZIONE rispetto al precedente DDR n. 16/2016
ITARW03BB0600045VN	Fiume Guà	AFFLUENZA TORRENTE POSCOLA	FINE TEMPORANEITÀ (AFFLUENZA DEL Fiume BRENDOLA)	SUFFICIENTE	BUONO	3 METRI	Nuovo
ITARWADBB00900010VN	CANALE L.E.B.	DERIVAZIONE DAL CANALE S.A.V.A.	CONFLUENZA NEL Fiume GUA	BUONO E OLTRE	BUONO	IMPEGNO ASSOLTO	Nuovo
ITARW03BB10250010VN	TORRENTE VALLE DEL MOLIN - LA VALLETTA	INIZIO CORSO	CONFLUENZA NEL TORRENTE LONGHELLA	SCONOSCIUTO	BUONO	DEROGA MONTAGNA	Nuovo
ITARW03BB11600031TV	TORRENTE SENAIGA	INIZIO CORSO	SORGENTE (GROTTA DI CASTELLO TESINO)	BUONO	BUONO	DEROGA MONTAGNA	Nuovo
ITARW03BB14600010VN	ROGGIA BERNARDA	DERIVAZIONE DALLA ROGGIA DOLFINA	PARTITORE TRONA MICHELA	BUONO E OLTRE	BUONO	IMPEGNO ASSOLTO	Nuovo
IT054120VE	CAVO MAESTRO DEL BACINO SUP. - PADANO POLESANO	SOSTEGNO DECIMALE	AFFLUENZA SCOLO ZUCCA DI LEVANTE	SUFFICIENTE	BUONO	3 METRI	Nuovo
IT054130VE	COLLETTORE PADANO POLESANO	AFFLUENZA SCOLO ZUCCA DI LEVANTE	CONFLUENZA CANALBIANCO	SUFFICIENTE	BUONO	3 METRI	Nuovo
ITARW06P03500010VN	TORRENTE VESES	AFFLUENZA VAL BOSCANÀ	CONFLUENZA NEL Fiume PIAVE	BUONO	BUONO	DEROGA MONTAGNA	Nuovo
ITARW06P05100010VN	TORRENTE MISSIAGA	ABITATO DI LA VALLE AGORDINA	CONFLUENZA NEL TORRENTE CORDEVOLE	SUFFICIENTE	BUONO	DEROGA MONTAGNA	Nuovo
ITARW06P05200010VN	TORRENTE SARZANA	DERIVAZIONE IDROELETTRICA (LOC. VOLTAGO AGORDINO)	CONFLUENZA NEL TORRENTE CORDEVOLE	SUFFICIENTE	BUONO	DEROGA MONTAGNA	Nuovo
ITARW06P05500010VN	TORRENTE TEGNAS	AFFLUENZA TORRENTE BORDINA	CONFLUENZA NEL TORRENTE CORDEVOLE	SUFFICIENTE	BUONO	DEROGA MONTAGNA	Nuovo
ITARW06P05800010VN	TORRENTE CORPASSA	DERIVAZIONE CENTRALE IDROELETTRICA CORPASSA	CONFLUENZA NEL TORRENTE CORDEVOLE	SCONOSCIUTO	BUONO	DEROGA MONTAGNA	Nuovo
ITARW06P06150010VN	RU DELLE CALCHERE	SORGENTE	CONFLUENZA NEL TORRENTE CORDEVOLE	SUFFICIENTE	BUONO	DEROGA MONTAGNA	Nuovo
ITARW06P06300010VN	TORRENTE FIORENTINA	AFFLUENZA RIO CORDON	CONFLUENZA NEL TORRENTE CORDEVOLE	SCONOSCIUTO	BUONO	DEROGA MONTAGNA	Nuovo
ITARW06P07300020VN	TORRENTE ARDO	BRIGLIA (LOC. PONTE MORTIS)	BRIGLIE - ABITATO DI BELLUNO	SCONOSCIUTO	BUONO	DEROGA MONTAGNA	Nuovo
ITARW06P07900010VN	TORRENTE FUNESIA	DERIVAZIONE IDROELETTRICA (LOC. FUNES)	CONFLUENZA NEL TORRENTE TESA	SUFFICIENTE	BUONO	DEROGA MONTAGNA	Nuovo
ITARW06P08300015VN	VALLE GALLINA E DELLE FONTE	DIGA DI VAL GALLINA	CONDOTTA RILASCIO DMV DIGA DI VAL GALLINA	SCONOSCIUTO	BUONO	DEROGA MONTAGNA	Nuovo
ITARW06P08700010VN	TORRENTE MARESON	AFFLUENZA RU TORTO	CONFLUENZA NEL MAÈ	BUONO	BUONO	DEROGA MONTAGNA	Nuovo
ITARW06P09000010VN	TORRENTE MOIAZZA	AFFLUENZA RU DI STANFONAZ	CONFLUENZA NEL TORRENTE MAÈ	BUONO	BUONO	DEROGA MONTAGNA	Nuovo

“Variato”: tratto lineare di corpo idrico identificato dal grafico di ARPAV, per il quale sono intervenute modifiche cartografiche di superficie per le aree di attenzione poste a destra e a sinistra del tratto identificato.



CODICE CORPO IDRICO DISTRETTUALE	NOME CORPO IDRICO	PUNTO D'INIZIO DEL TRATTO	PUNTO DI FINE DEL TRATTO	STATO ECOLOGICO O POTENZIALE ECOLOGICO	STATO CHIMICO	AMPIEZZA FASCIA INERBITA (m)	VARIANTE rispetto al precedente DDR n. 16/2016
50010VN	RIO CANEDO	SORGENTE	CONFLUENZA TORRENTE MAE	BUONO	BUONO	DEROGA MONTAGNA	Nuovo
ITARW06PI09500010VN	TORRENTE VALMONTINA	DERIVAZIONE IDROELETTRICA	CONFLUENZA NEL FIUME PIAVE	SUFFICIENTE	BUONO	DEROGA MONTAGNA	Nuovo
ITARW06PI109500010VN	RIO PRA DE TORO	SORGENTE	CONFLUENZA TORRENTE TALAGONA	BUONO	BUONO	DEROGA MONTAGNA	Nuovo
ITARW06PI12300010VN	TORRENTE DIGON	AFFLUENZA DOMINIER	CONFLUENZA TORRENTE PADOLA	BUONO	BUONO	DEROGA MONTAGNA	Nuovo
ITARW06PI12450010VN	TORRENTE VALENTINO	INIZIO CORSO	CONFLUENZA TORRENTE PADOLA	ELEVATO	BUONO	DEROGA MONTAGNA	Nuovo
ITARW06PI12500010VN	TORRENTE FRISON	DERIVAZIONE CENTRALE IDROELETTRICA (LOC. PONTE IN CIMA ALLA STRADA NUOVA)	CONFLUENZA NEL FIUME PIAVE	SCONOSCIUTO	BUONO	DEROGA MONTAGNA	Nuovo
ITARW06PI12600010VN	TORRENTE CORDEVOLE VISDENDE	AFFLUENZA DEL TORRENTE LONDO	CONFLUENZA NEL FIUME PIAVE	SUFFICIENTE	BUONO	DEROGA MONTAGNA	Nuovo
ITARW06PI12650010VN	RIO D'ANTOLA	INIZIO CORSO	CONFLUENZA NEL TORRENTE CORDEVOLE DI VISDENDE	BUONO	BUONO	DEROGA MONTAGNA	Nuovo
IT055820VE	SCOLO CERESOLO	AFFLUENZA CANALE SABBIONI	AFFLUENZA CANALE ADIGETTO IRRIGUO	SUFFICIENTE	BUONO	3 METRI	Nuovo
IT055825VE	SCOLO NUOVO ADIGETTO	AFFLUENZA CANALE ADIGETTO IRRIGUO	CONFLUENZA CANALBIANCO	SUFFICIENTE	BUONO	3 METRI	Nuovo
ITARW04VE00450010VN	CANALE SORGAGLIA - CUORI	INIZIO CORSO	CONFLUENZA NELLA FOSSA MONSELESANA	SCONOSCIUTO	SCONOSCIUTO	5 METRI	Nuovo
ITARW05SI01350010VN	FIUME LIMBRAGA	RISORGIVA	CONFLUENZA NEL FIUME SILE	SUFFICIENTE	BUONO	3 METRI	Nuovo
ITARW04VE04900010VN	COLLETTORE C.U.A.I. (CAN. VESTA)	DERIVAZIONE DAL FIUME SILE	IMPIANTO POTABILIZZAZIONE FAVARO VENETO	SUFFICIENTE	BUONO	3 METRI	Nuovo
ITARW03BB05000010VN	CANALE L.E.B. (COLLEG. GUA' - BACCHIGLIONE)	DERIVAZIONE DAL FIUME GUA'	CONFLUENZA NEL FIUME BACCHIGLIONE	BUONO E OLTRE	BUONO	IMPEGNO ASSOLTO	Nuovo
ITIRPOMI2LNIIR_1	LAGO DI GARDA OCCIDENTALE			BUONO	BUONO	3 METRI	Nuovo
ITIRPOMI2LNIIR_2	LAGO DI GARDA SUDORIENTALE			BUONO	BUONO	3 METRI	Nuovo
ITALW03BB0200VN	LAGO DI FIMON			BUONO	BUONO	3 METRI	Nuovo
ITALW06PI0200VN	LAGO DI LAGO			SUFFICIENTE	BUONO	DEROGA MONTAGNA	Nuovo
IT05111VE	LAGHETTO DEL FRASSINO			SCARSO	BUONO	5 METRI	Nuovo

“Variato”: tratto lineare di corpo idrico superficiale, identificato dal grafo idrico di ARPAV, per il quale sono intervenute modifiche cartografiche di superficie: e per le aree di attenzione poste a destra e a sinistra del tratto identificato.

06 APR. 2022

Allegato A al Decreto n. **328** del **0^o APR. 2022**

pag. 52/52



“Variato”: tratto lineare di corpo idrico superficiale, identificato dal grafo idrico di ARPAV, per il quale sono intervenute modifiche cartografiche di superficie per le aree di attenzione poste a destra e a sinistra del tratto identificato.

116 10 465 1055



Cartografia dei corpi idrici superficiali monitorati soggetti alla BCAA1

 Deroga Zona montana (Direttiva CEE 268/75 e smi)

Ampiezza fascia inerbita:

 Impegno assoluto

 3 metri

 5 metri

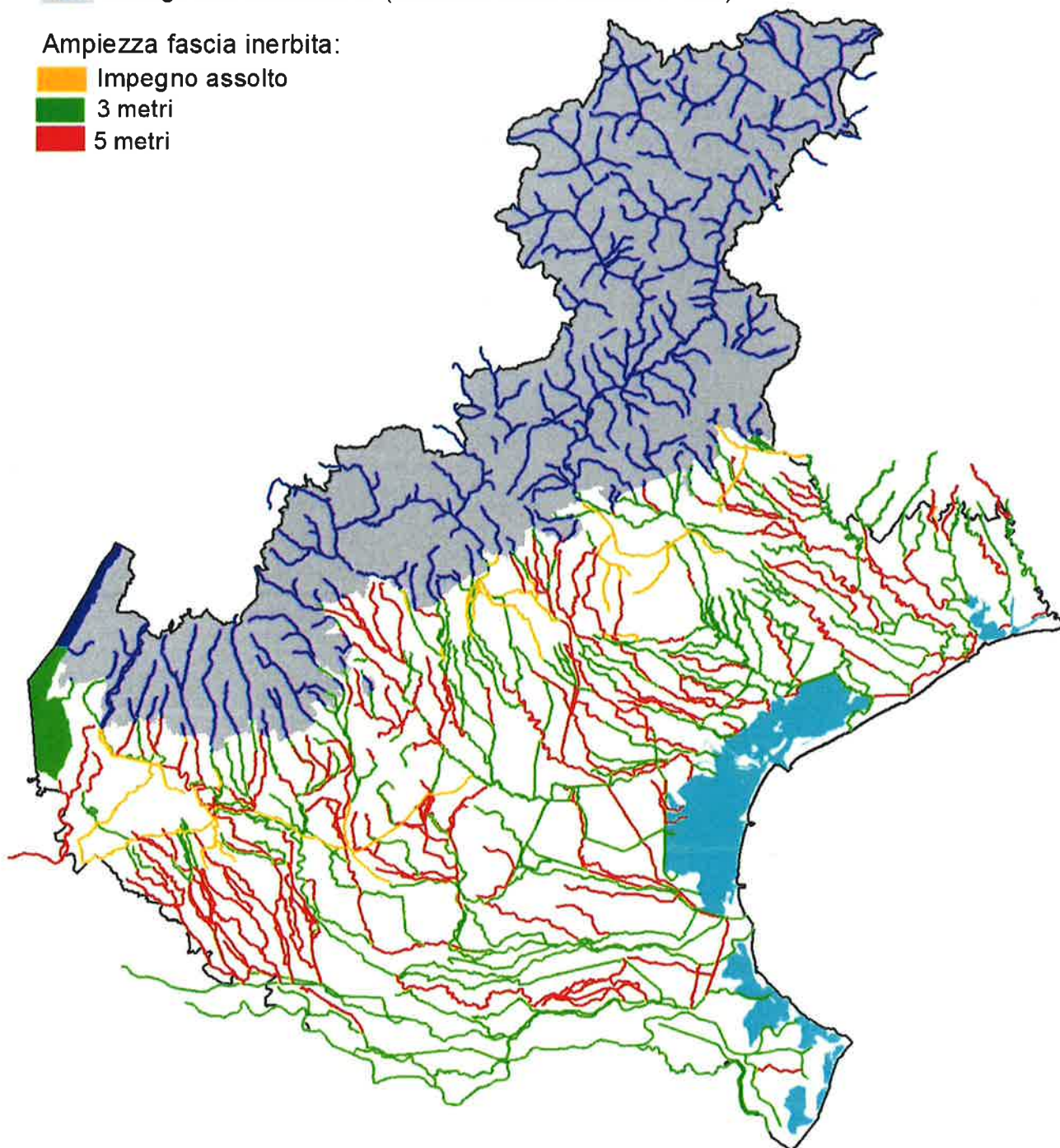

0

70 Kilometers



