



REGIONE DEL VENETO

REGIONE DEL VENETO
Sezione Parchi Biodiversità Programmazione Silvopastorale e Tutela del consumatore

PARTECIPA ALLA
CONSULTAZIONE ONLINE



LA TUA OPINIONE
CONTA!!!

LE MISURE DI CONSERVAZIONE E LA CONSULTAZIONE DIRETTA ONLINE DEL PARTENARIATO

«MISURE DI CONSERVAZIONE PER L'AREA BIOGEOGRAFICA CONTINENTALE DEL VENETO»

A cura di Silvia Tognana

SPAZIOVERDE

Via U. De Boso 11, Padova (PD)

Legnaro (Padova), 18 Marzo 2016



REGIONE DEL VENETO

REGIONE DEL VENETO

Sezione Parchi Biodiversità Programmazione Silvopastorale e Tutela del consumatore

PARTECIPA ALLA
CONSULTAZIONE ONLINE



LA TUA OPINIONE
CONTA!!!

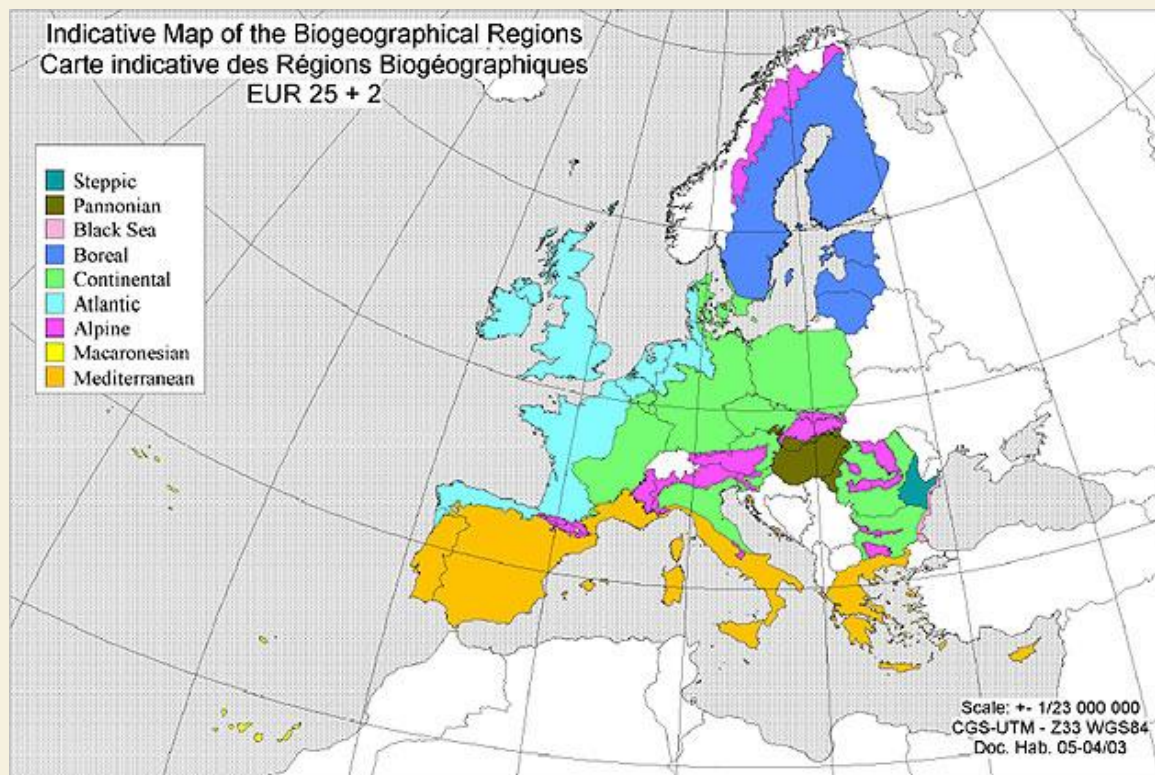

Fonte: <http://www.minambiente.it/pagina/le-regioni-biogeografiche>

L'Unione Europea è suddivisa in 9 regioni biogeografiche, ambiti territoriali con caratteristiche ecologiche omogenee, indipendentemente dai confini politico-amministrativi.

La Regione del Veneto:

- Area alpina
- Area continentale

61 SIC in ambito territoriale continentale

43 SIC in ambito territoriale alpino



REGIONE DEL VENETO

REGIONE DEL VENETO

Sezione Parchi Biodiversità Programmazione Silvopastorale e Tutela del consumatore

PARTECIPA ALLA
CONSULTAZIONE ONLINE



LA TUA OPINIONE
CONTA!!!

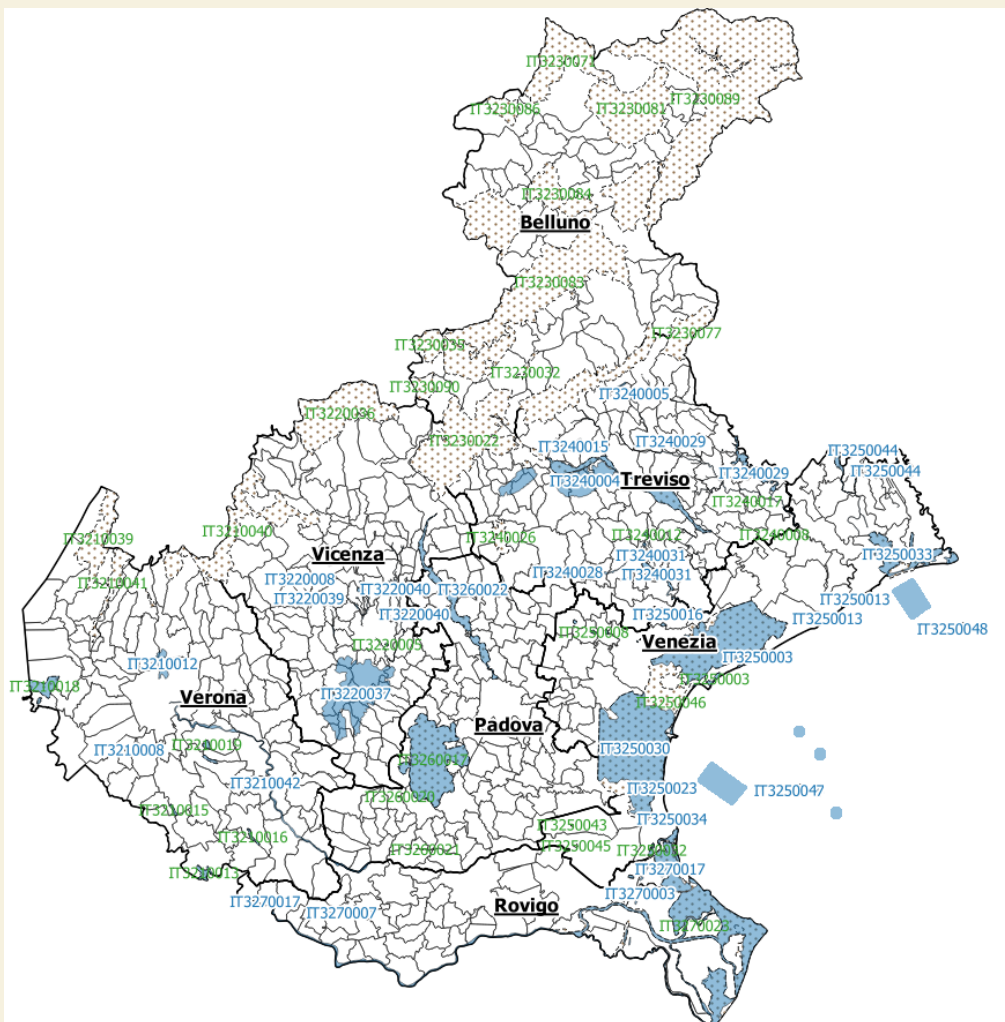

AREA BIOGEOGRAFICA CONTINENTALE DELLA REGIONE VENETO: 61 SITI RETE NATURA 2000

34 SITI SIC

- Province di Padova e Vicenza: 2 siti
- Province di Treviso e Venezia: 3 siti
- Provincia di Venezia: 15 siti
- Provincia di Verona: 9 siti
- Provincia di Rovigo: 5 siti

27 SITI SIC/ZPS

- Provincia di Treviso: 11 siti
- Provincia di Vicenza: 5 siti
- Provincia di Padova: 2 siti
- Province di Padova e Treviso: 2 siti
- Province di Verona, Padova e Rovigo: 1 sito



REGIONE DEL VENETO

REGIONE DEL VENETO

Sezione Parchi Biodiversità Programmazione Silvopastorale e Tutela del consumatore

PARTECIPA ALLA
CONSULENZA ONLINE



LA TUA OPINIONE
CONTA!!!

IT3210012 SIC Val Galina e Progno Borago

IT3210042 SIC Fiume Adige tra Verona Est e Badia Polesine

IT3220008 SIC Buso della rana

IT3220037 SIC Colli Berici

IT3220038 SIC Torrente Valdiezza

IT3220039 SIC Biotopo "Le Poscole"

IT3220040 SIC Bosco di Dueville e risorgive limitrofe

IT3240002 SIC Colli Asolani

IT3240004 SIC Montello

IT3240005 SIC Perdonanze e corso del Monticano

IT3240014 SIC Laghi di Revine

IT3240015 SIC Palu' del Quartiere del Piave

IT3240028 SIC Fiume Sile dalle sorgenti a Treviso Ovest

IT3240029 SIC Ambito fluviale del Livenza e corso inferiore del Monticano

IT3240030 SIC Grave del Piave - Fiume Soligo - Fosso di Negrizia

IT3240031 SIC Fiume Sile da Treviso Est a San Michele Vecchio

IT3240032 SIC Fiume Meschio

IT3240033 SIC Fiumi Meolo e Vallio

IT3250013 SIC Laguna del Mort e Pinete di Eraclea

IT3250030 SIC Laguna medio-inferiore di Venezia

IT3250031 SIC Laguna superiore di Venezia

IT3250033 SIC Laguna di Caorle - Foce del Tagliamento

IT3250034 SIC Dune residue del Bacucco

IT3250044 SIC Fiumi Reghena e Lemene - Canale Taglio e rogge limitrofe - Cave di Cinto Caomaggiore

IT3250047 SIC Tegnùe di Chioggia

IT3250048 SIC Tegnùe di Porto Falconera

IT3260022 SIC Palude di Onara e corso d'acqua di risorgiva S. Girolamo

IT3260023 SIC Muson vecchio, sorgenti e roggia Acqualonga

IT3270003 SIC Dune di Donada e Contarina

IT3270004 SIC Dune di Rosolina e Volto

IT3270005 SIC Dune Fossili di Ariano Polesine

IT3270006 SIC Rotta di S. Martino

IT3270007 SIC Gorgi di Trecenta

IT3270017 SIC Delta del Po: tratto terminale e delta veneto

IT3210003 SIC/ZPS Laghetto del Frassino

IT3210008 SIC/ZPS Fontanili di Povegliano

IT3210013 SIC/ZPS Palude del Busatello

IT3210014 SIC/ZPS Palude del Feniletto - Sguazzo del Vallese

IT3210015 SIC/ZPS Palude di Pellegrina

IT3210016 SIC/ZPS Palude del Brusà - Le Vallette

IT3210018 SIC/ZPS Basso Garda

IT3210019 SIC/ZPS Sguazzo di Rivalunga

IT3220005 SIC/ZPS Ex Cave di Casale - Vicenza

IT3240006 SIC/ZPS Bosco di Basalghelle

IT3240008 SIC/ZPS Bosco di Cessalto

IT3240012 SIC/ZPS Fontane Bianche di Lancenigo

IT3240016 SIC/ZPS Bosco di Gaiarine

IT3240017 SIC/ZPS Bosco di Cavalier

IT3250003 SIC/ZPS Penisola del Cavallino: biotopi litoranei

IT3250006 SIC/ZPS Bosco di Lison

IT3250008 SIC/ZPS Ex Cave di Villetta di Salzano

IT3250010 SIC/ZPS Bosco di Carpenedo

IT3250016 SIC/ZPS Cave di Gaggio

IT3250017 SIC/ZPS Cave di Noale

IT3250021 SIC/ZPS Ex Cave di Martellago

IT3250022 SIC/ZPS Bosco Zacchi

IT3250023 SIC/ZPS Lido di Venezia: biotopi litoranei

IT3250032 SIC/ZPS Bosco Nordio

IT3260017 SIC/ZPS Colli Euganei - Monte Lozzo - Monte Ricco

IT3260018 SIC/ZPS Grave e Zone umide della Brenta

IT3270024 SIC/ZPS Vallona di Loreo



REGIONE DEL VENETO

REGIONE DEL VENETO
Sezione Parchi Biodiversità Programmazione Silvopastorale e Tutela del consumatore

PARTECIPA ALLA
CONSULTAZIONE ONLINE



**LA TUA OPINIONE
CONTA!!!**

CODICE HABITAT	DENOMINAZIONE	FREQUENZA DI RILEVAMENTO NEI SITI
1110	Banchi di sabbia a debole copertura permanente di acqua marina	1
1130	Estuari	1
1140	Distese fangose e sabbiose emergenti durante la bassa marea	3
1150*	Lagune costiere	5
1170	Scogliere	2
1210	Vegetazione annua delle linee di deposito marine	6
1310	Vegetazione annua pioniera di <i>Salicornia</i> e altre delle zone fangose e sabbiose	5
1320	Prati di <i>Spartina</i> (<i>Spartinion maritimae</i>)	3
1410	Pascoli inondati mediterranei (<i>Juncetalia maritimi</i>)	3
1420	Praterie e fruticeti alofili mediterranei e termo-atlantici (<i>Sarcocornetea fruticosi</i>)	5
2110	Dune mobili embrionali	6
2120	Dune mobili del cordone litorale con presenza di <i>Ammophila arenaria</i> ("dune bianche")	6
2130*	Dune costiere fisse a vegetazione erbacea ("dune grige")	9
2160	Dune con presenza di <i>Hippophaë rhamnoides</i>	1



REGIONE DEL VENETO

REGIONE DEL VENETO

Sezione Parchi Biodiversità Programmazione Silvopastorale e Tutela del consumatore

PARTECIPA ALLA
CONSULTAZIONE ONLINE



LA TUA OPINIONE
CONTA!!!

CODICE HABITAT	DENOMINAZIONE	FREQUENZA DI RILEVAMENTO NEI SITI
2230	Dune con prati dei <i>Malclomietalia</i>	6
2250*	Dune costiere con <i>Juniperus spp.</i>	5
2270*	Dune con foreste di <i>Pinus pinea</i> e/o <i>Pinus pinaster</i>	10
3130	Acque stagnanti, da oligotrofe a mesotrofe, con vegetazione dei <i>Littorelletea uniflorae</i> e/o degli <i>Isoëto-Nanojuncetea</i>	2
3150	Laghi eutrofici naturali con vegetazione del <i>Magnopotamion</i> o <i>Hydrocharition</i>	18
3220	Fiumi alpini con vegetazione riparia erbacea	2
3240	Fiumi alpini con vegetazione riparia legnosa a <i>Salix elaeagnos</i>	1
3260	Fiumi delle pianure e montani con vegetazione del <i>Ranunculion fluitantis</i> e <i>Callitricho-Batrachion</i>	19
3270	Fiumi con argini melmosi con vegetazione del <i>Chenopodion rubri p.p.</i> e <i>Bidention p.p.</i>	1
6110*	Formazioni erbose calcicole rupicole o basofile dell' <i>Alysso-Sedion albi</i>	2
6210	Formazioni erbose secche seminaturali e facies coperte da cespugli su substrato calcareo (<i>Festuco-Brometalia</i>)	3
6210*	Formazioni erbose secche seminaturali e facies coperte da cespugli su substrato calcareo (<i>Festuco-Brometalia</i>) (* notevole fioritura di orchidee)	4



REGIONE DEL VENETO

REGIONE DEL VENETO

Sezione Parchi Biodiversità Programmazione Silvopastorale e Tutela del consumatore

PARTECIPA ALLA
CONSULTAZIONE ONLINE



LA TUA OPINIONE
CONTA!!!

CODICE HABITAT	DENOMINAZIONE	FREQUENZA DI RILEVAMENTO NEI SITI
62A0	Formazioni erbose secche della regione submediterranea orientale (<i>Scorzoneratalia villosae</i>)	1
6410	Praterie con <i>Molinia</i> su terreni calcarei, torbosi o argilloso-limosi (<i>Molinion caeruleae</i>)	13
6420	Praterie umide mediterranee con piante erbacee alte del <i>Molinio-Holoschoenion</i>	5
6430	Bordure planiziali, montane e alpine di megafornie idrofile	14
6510	Praterie magre da fieno a bassa altitudine (<i>Alopecurus pratensis</i> , <i>Sanguisorba officinalis</i>)	3
7140	Torbiera di transizione e instabili	1
7210*	Paludi calcaree a <i>Cladium mariscus</i> e specie del <i>Caricion davallianae</i>	7
7220*	Sorgenti petrificanti con formazione di travertino (<i>Cratoneurion</i>)	1
7230	Torbiera basse alcaline	3
8210	Pareti rocciose calcaree con vegetazione casmofitica	1
8240*	Pavimenti calcarei	1
8310	Grotte non ancora sfruttate a livello turistico	4



REGIONE DEL VENETO

REGIONE DEL VENETO
Sezione Parchi Biodiversità Programmazione Silvopastorale e Tutela del consumatore

PARTECIPA ALLA
CONSULTAZIONE ONLINE



LA TUA OPINIONE
CONTA!!!

CODICE HABITAT	DENOMINAZIONE	FREQUENZA DI RILEVAMENTO NEI SITI
9180*	Foreste di versanti, ghiaioni e valloni del <i>Tilio-Acerion</i>	1
91E0*	Foreste alluvionali di <i>Alnus glutinosa</i> e <i>Fraxinus excelsior</i> (<i>Alno-Padion</i> , <i>Alnion incanae</i> , <i>Salicion albae</i>)	14
91F0	Foreste miste riparie di grandi fiumi a <i>Quercus robur</i> , <i>Ulmus laevis</i> e <i>Ulmus minor</i> , <i>Fraxinus excelsior</i> o <i>Fraxinus angustifolia</i> (<i>Ulmenion minoris</i>)	2
91H0*	Boschi pannonici di <i>Quercus pubescens</i>	1
91L0	Querceti di rovere illirici (<i>Erythronio-Carpinion</i>)	7
9260	Foreste di <i>Castanea sativa</i>	5
92A0	Foreste a galleria di <i>Salix alba</i> e <i>Populus alba</i>	2
9340	Foreste di <i>Quercus ilex</i> e <i>Quercus rotundifolia</i>	4

45 HABITAT RILEVATI



REGIONE DEL VENETO

REGIONE DEL VENETO

Sezione Parchi Biodiversità Programmazione Silvopastorale e Tutela del consumatore

PARTECIPA ALLA
CONSULTAZIONE ONLINE



LA TUA OPINIONE
CONTA!!!

SPECIE VEGETALI

Le specie vegetali, di cui all'All. II della direttiva CEE n. 43 del 1992, riscontrate nei 61 siti analizzati sono **8**:

Salicornia veneta

Euphrasia marchesettii

Stipa Veneta

Kosteletzkya pentacarpos

Gladiolus palustris

Himantoglossum adriaticum

Marsilea quadrifolia

Saxifraga berica



REGIONE DEL VENETO

REGIONE DEL VENETO
Sezione Parchi Biodiversità Programmazione Silvopastorale e Tutela del consumatore

PARTECIPA ALLA
CONSULTAZIONE ONLINE



LA TUA OPINIONE
CONTA!!!

SPECIE ANIMALI

Mammiferi

I mammiferi, di cui all'All. II della direttiva CEE n. 43 del 1992, riscontrati nei 61 siti analizzati sono **12**, dei quali **11** specie appartenenti alla famiglia dei chiroteri ed **1** specie appartenente alla famiglia dei tursiopi:

Rhinolophus ferrumequinum

Myotis myotis

Rhinolophus hipposideros

Miniopterus schreibersii

Myotis bechsteinii

Myotis blythii

Rhinolophus euryale

Myotis emarginatus

Nyctalus noctula

Pipistrellus nathusii

Plecotus austriacus

Tursiops truncatus



REGIONE DEL VENETO

REGIONE DEL VENETO

Sezione Parchi Biodiversità Programmazione Silvopastorale e Tutela del consumatore

PARTECIPA ALLA
CONSULTAZIONE ONLINE



LA TUA OPINIONE
CONTA!!!

SPECIE ANIMALI

Invertebrati

Gli invertebrati, di cui all'All. II della direttiva CEE n. 43 del 1992, riscontrati nei 61 siti analizzati, sono **6**:

Lucanus cervus

Austropotamobius pallipes

Cerambyx cerdo

Osmoderma eremita

Lycaena dispar

Leucorrhinia pectoralis



REGIONE DEL VENETO

REGIONE DEL VENETO

Sezione Parchi Biodiversità Programmazione Silvopastorale e Tutela del consumatore

PARTECIPA ALLA
CONSULTAZIONE ONLINE



LA TUA OPINIONE
CONTA!!!

SPECIE ANIMALI

Anfibi e rettili

Gli anfibi ed i rettili, di cui all'All. II della direttiva CEE n. 43 del 1992, riscontrati nei 61 siti analizzati, sono **7**:

Rana latastei

Emys orbicularis

Triturus carnifex

Bombina variegata

Caretta caretta

Testudo hermanni

Pelobates fuscus insubricus



REGIONE DEL VENETO

REGIONE DEL VENETO
Sezione Parchi Biodiversità Programmazione Silvopastorale e Tutela del consumatore

PARTECIPA ALLA
CONSULTAZIONE ONLINE



LA TUA OPINIONE
CONTA!!!

SPECIE ANIMALI

Pesci

I pesci, di cui all'All. II della direttiva CEE n. 43 del 1992, riscontrati nei 61 siti analizzati, sono **17**:

Lampetra zanandreae

Cobitis bilineata

Sabanejewia larvata

Salmo marmoratus

Barbus plebejus

Alosa fallax

Cottus gobio

Knipowitschia panizzae

Protochondrostoma genei

Pomatoschistus canestrinii

Chondrostoma soetta

Rutilus pigus

Aphanius fasciatus

Petromyzon marinus

Telestes muticellus

Acipenser naccarii

Barbus meridionalis



REGIONE DEL VENETO

REGIONE DEL VENETO

Sezione Parchi Biodiversità Programmazione Silvopastorale e Tutela del consumatore

PARTECIPA ALLA
CONSULTAZIONE ONLINE



LA TUA OPINIONE
CONTA!!!

SPECIE ANIMALI

Uccelli

Gli uccelli, di cui all'All. I della direttiva CE n. 147 del 2009, riscontrati nei 61 siti analizzati, sono **72**:

<i>Alcedo atthis</i>	<i>Ciconia nigra</i>	<i>Glareola pratincola</i>	<i>Phoenicopterus ruber</i>
<i>Acrocephalus melanopogon</i>	<i>Circaetus gallicus</i>	<i>Grus grus</i>	<i>Platalea leucorodia</i>
<i>Acrocephalus paludicola</i>	<i>Circus aeruginosus</i>	<i>Haliaeetus albicilla</i>	<i>Plegadis falcinellus</i>
<i>Anthus campestris</i>	<i>Circus cyaneus</i>	<i>Hieraaetus pennatus</i>	<i>Pluvialis apricaria</i>
<i>Aquila clanga</i>	<i>Circus pygargus</i>	<i>Himantopus himantopus</i>	<i>Podiceps auritus</i>
<i>Ardea purpurea</i>	<i>Coracias garrulus</i>	<i>Ixobrychus minutus</i>	<i>Porzana parva</i>
<i>Ardeola ralloides</i>	<i>Crex crex</i>	<i>Lanius collurio</i>	<i>Porzana porzana</i>
<i>Asio flammeus</i>	<i>Cygnus cygnus</i>	<i>Lanius minor</i>	<i>Recurvirostra avosetta</i>
<i>Aythya nyroca</i>	<i>Dendrocopos medius</i>	<i>Larus melanocephalus</i>	<i>Sterna albifrons</i>
<i>Botaurus stellaris</i>	<i>Egretta alba</i>	<i>Lullula arborea</i>	<i>Sterna hirundo</i>
<i>Bubo bubo</i>	<i>Egretta garzetta</i>	<i>Luscinia svecica</i>	<i>Sterna sandvicensis</i>
<i>Burhinus oedicephalus</i>	<i>Emberiza hortulana</i>	<i>Mergus albellus</i>	<i>Sylvia nisoria</i>
<i>Calandrella brachydactyla</i>	<i>Falco columbarius</i>	<i>Milvus migrans</i>	<i>Tadorna ferruginea</i>
<i>Calidris alpina</i>	<i>Falco peregrinus</i>	<i>Milvus milvus</i>	<i>Tringa glareola</i>
<i>Caprimulgus europaeus</i>	<i>Falco vespertinus</i>	<i>Nycticorax nycticorax</i>	<i>Xenus cinereus</i>
<i>Charadrius alexandrinus</i>	<i>Ficedula albicollis</i>	<i>Pandion haliaetus</i>	
<i>Charadrius morinellus</i>	<i>Gallinago media</i>	<i>Pernis apivorus</i>	
<i>Chlidonias niger</i>	<i>Gavia arctica</i>	<i>Phalacrocorax pygmeus</i>	
<i>Ciconia ciconia</i>	<i>Gavia stellata</i>	<i>Philomachus pugnax</i>	



REGIONE DEL VENETO

REGIONE DEL VENETO
Sezione Parchi Biodiversità Programmazione Silvopastorale e Tutela del consumatore

PARTECIPA ALLA
CONSULTAZIONE ONLINE



**LA TUA OPINIONE
CONTA!!!**

Nel Comune di Venezia e nelle immediate vicinanze ricadono le seguenti aree

SIC/ZPS

CODICE SITO	DENOMINAZIONE	ESTENSIONE (ha)
IT3250010	Bosco di Carpenedo	13
IT3250023	Lido di Venezia: biotopi litoranei	166

fuori dei confini comunali

CODICE SITO	DENOMINAZIONE	ESTENSIONE (ha)
IT3250016	Cave di Gaggio	115
IT3250021	Ex Cave di Martellago	50

SIC

CODICE SITO	DENOMINAZIONE	ESTENSIONE (ha)
IT3250030	Laguna medio-inferiore di Venezia	26.384
IT3250031	Laguna superiore di Venezia	20.365

**Superficie
totale dei
siti della
laguna
veneta:
47.093 ha**



REGIONE DEL VENETO

REGIONE DEL VENETO

Sezione Parchi Biodiversità Programmazione Silvopastorale e Tutela del consumatore

PARTECIPA ALLA
CONSULTAZIONE ONLINE



LA TUA OPINIONE
CONTA!!!

HABITAT 2130* - Dune costiere fisse a vegetazione erbacea ("dune grigie")

Rilevato in 9 Siti di Interesse Comunitario dell'area biogeografica continentale del Veneto

DIVIETI:

Divieto di uso di specie esotiche a scopo consolidante.

OBBLIGHI:

Negli interventi di ripristino dell'habitat obbligo di utilizzare specie autoctone.

BUONE PRASSI:

Attività di sensibilizzazione, informazione e formazione di turisti e gestori di stabilimenti balneari.





REGIONE DEL VENETO

REGIONE DEL VENETO
Sezione Parchi Biodiversità Programmazione Silvopastorale e Tutela del consumatore

PARTECIPA ALLA
CONSULTAZIONE ONLINE



**LA TUA OPINIONE
CONTA!!!**

SPECIE ANIMALE. Classe Anphibia - 1215 *Rana latastei* (Rana di Lataste)

Rilevata in 23 Siti di Interesse Comunitario dell'area biogeografica continentale del Veneto

DIVIETI:

Divieto di raccolta individui, ovature e larve.

OBBLIGHI:

Obbligo di programmare l'esecuzione degli interventi di manutenzione della rete idrica secondaria e taglio della vegetazione acquatica in periodo autunnale e/o invernale, per consentire lo svolgimento delle fasi riproduttive, di deposizione e di sviluppo larvale delle specie.

BUONE PRASSI:

Promozione di attività che contribuiscano alla conservazione della variabilità genetica delle popolazioni marginali.





REGIONE DEL VENETO

REGIONE DEL VENETO
Sezione Parchi Biodiversità Programmazione Silvopastorale e Tutela del consumatore

PARTECIPA ALLA
CONSULTAZIONE ONLINE



LA TUA OPINIONE
CONTA!!!

ALLEGATO – QUADRO SINOTTICO DELLE MISURE DI CONSERVAZIONE SPECIFICHE

Laddove non esplicitamente indicato alcun riferimento a misure di conservazione specifiche, per tali habitat/specie valgono le sole misure generali applicabili.

Codice	Habitat/Specie	Divieti	Obblighi	Buone Prassi
1110	Banchi di sabbia a debole copertura permanente di acqua marina	Art. 196	/	Art. 212 - Art. 227 - Art. 228
1210	Vegetazione annua delle linee di deposito marine	Art. 198 - Art. 200	Art. 203 - Art. 207 - Art. 209	Art. 216 - Art. 224 - Art. 230
2130 *	Dune costiere fisse a vegetazione erbacea (dune grigie)	Art. 199 - Art. 200	Art. 205 - Art. 207 - Art. 208 - Art. 209 - Art. 210 - Art. 211	Art. 220 - Art. 224 - Art. 232
1215	<i>Rana latastei</i>	Art. 283	Art. 286 - Art. 287 - Art. 288 - Art. 289	Art. 292 - Art. 293 - Art. 294
A026	<i>Egretta garzetta</i>	Art. 346	Art. 359 - Art. 362	Art. 374 - Art. 375 - Art. 378 - Art. 383 - Art. 385 - Art. 388 - Art. 390
1304	<i>Rhinolophus ferrumequinum</i>	Art. 325	Art. 328 - Art. 329	Art. 331 - Art. 332



REGIONE DEL VENETO

REGIONE DEL VENETO

Sezione Parchi Biodiversità Programmazione Silvopastorale e Tutela del consumatore

PARTECIPA ALLA
CONSULTAZIONE ONLINE



LA TUA OPINIONE
CONTA!!!

ALLEGATO – SCHEDE SITO SPECIFICHE

codice		IT3260017									
denominazione		Colli Euganei - Monte Lozzo - Monte Ricco									
Per ciascuno degli habitat e specie sotto elencate valgono, oltre alle misure integrative specifiche riportate nei corrispondenti articoli indicati in tabella, anche tutte le misure generali applicabili agli ambienti ed ai gruppi di specie/habitat di pertinenza. Laddove non esplicitamente indicato alcun riferimento a misure integrative specifiche, per tali habitat/specie valgono le sole misure generali applicabili.											
cod.	nome	habitat prioritario		rappresentatività				Divieti	Obblighi	Buone prassi	
		priorità PAF		superficie relativa	grado di conservazione	valutazione globale					
3150	Laghi eutrofici naturali con vegetazione del tipo Magnopotamion o Hydrocharition			C	C	B	B	Art. 176 - Art. 180 -	-	Art. 185 -	
6110 *	Formazioni erbose calcicole rupicole o basofile dell'Alyssosedion albi	*		C	C	B	B	Art. 153 -	Art. 155 -	Art. 162 - Art. 171 -	
6210	Formazioni erbose secche seminaturali e facies coperte da cespugli su substrato calcareo (Festuco-Brometalia)			B	C	B	B	Art. 146 - Art. 153 -	Art. 156 - Art. 161 -	Art. 163 - Art. 170 - Art. 171 -	
9260	Boschi di Castanea sativa			A	C	B	B	Art. 122 -	Art. 130 -	Art. 139 -	
cod.	nome	specie prioritaria		popolazione				Divieti	Obblighi	Buone prassi	
		priorità PAF	tipologia specie	conservazione	isolamento	valutazione globale					
1193	<i>Bombina variegata</i>	x	p	C	B	A	B	Art. 284 -	Art. 288 - Art. 289 - Art. 290 -	Art. 293 - Art. 295 -	
1215	<i>Rana latastei</i>		p	C	C	A	B	Art. 284 -	Art. 287 - Art. 288 - Art. 289 - Art. 290 -	Art. 293 - Art. 294 - Art. 295 -	
1167	<i>Triturus carnifex</i>		p	C	B	C	B	Art. 284 -	Art. 287 - Art. 288 - Art. 289 - Art. 290 -	Art. 293 - Art. 294 - Art. 295 -	



REGIONE DEL VENETO

REGIONE DEL VENETO
Sezione Parchi Biodiversità Programmazione Silvopastorale e Tutela del consumatore

PARTECIPA ALLA
CONSULTAZIONE ONLINE



LA TUA OPINIONE
CONTA!!!

GRAZIE PER L'ATTENZIONE

SPAZIOVERDE
Via U. De Boso 11, Padova (PD)

Legnaro (Padova), 18 Marzo 2016