



FEASR

Fondo europeo agricolo per lo sviluppo rurale: l'Europa investe nelle zone rurali



REGIONE DEL VENETO



LA REGIONE INCONTRA

Percorso tematico di incontri informativi
sul Programma di Sviluppo Rurale 2014-2020



ATTRATTIVITÀ E PRODUTTIVITÀ DELLE AREE RURALI: IL PSR PER LO SVILUPPO LOCALE



Regione del Veneto
DIPARTIMENTO AGRICOLTURA E SVILUPPO RURALE





FEASR

Fondo europeo agricolo per lo sviluppo rurale: l'Europa investe nelle zone rurali



REGIONE DEL VENETO



MISURA 19

SOSTEGNO ALLO SVILUPPO LOCALE - LEADER





FEASR

Fondo europeo agricolo per lo sviluppo rurale: l'Europa investe nelle zone rurali



REGIONE DEL VENETO



MISURA 19

SOSTEGNO ALLO SVILUPPO LOCALE LEADER

1/2

La Misura assicura il sostegno alle attività ed interventi previsti dallo Sviluppo locale Leader per quanto riguarda in particolare l'animazione, la preparazione e la realizzazione della strategia e delle relative azioni di cooperazione, sulla base di un Programma di sviluppo locale (PSL), nonché la gestione pluriennale e l'animazione del Gruppo di Azione Locale (GAL) e della relativa struttura tecnica.

Gruppo di Azione Locale (GAL)

Il Gruppo di Azione Locale è un insieme di soggetti pubblici e privati che si riuniscono in un partenariato, per rappresentare gli interessi, i fabbisogni e le proposte di sviluppo di un territorio e delle sue comunità, sulla base di una strategia di sviluppo locale elaborata con la partecipazione di tutte le componenti interessate. Lo scopo è quello di individuare le priorità, gli obiettivi ed i risultati attesi, nonché gli strumenti e le misure di intervento più adeguate e rispondenti alla specifica situazione locale. Il GAL dispone di un proprio assetto organizzativo e di una struttura tecnica funzionale alle esigenze di programmazione e coordinamento delle attività e compartecipa alle relative spese di gestione, secondo una logica di corresponsabilizzazione e di sostenibilità dell'azione di partenariato.

RISORSE: 71.428.000 €



Focus area	2a	2b	3a	3b	4a	4b	4c	5a	5c	5d	5e	6a	6b	6c
Risorse in milioni di euro													71,43	



FEASR

Fondo europeo agricolo per lo sviluppo rurale: l'Europa investe nelle zone rurali



REGIONE DEL VENETO



MISURA 19

SOSTEGNO ALLO SVILUPPO LOCALE LEADER

2/2

TIPI DI INTERVENTI



19.1.1 Sostegno all'animazione dei territori e alla preparazione della strategia



19.2.1 Sostegno all'attuazione delle azioni previste dalla strategia di sviluppo locale di tipo partecipativo



19.3.1 Sostegno alla preparazione e realizzazione delle attività di cooperazione del GAL



19.4.1 Sostegno alla gestione e all'animazione territoriale del GAL





FEASR

Fondo europeo agricolo per lo sviluppo rurale: l'Europa investe nelle zone rurali



REGIONE DEL VENETO



TIPO INTERVENTO 19.1.1

Sostegno all'animazione dei territori e alla preparazione della strategia

1/2

L'intervento sostiene attività di costituzione dei partenariati e di definizione della strategia di sviluppo locale, anche in funzione delle possibili azioni per il miglioramento delle capacità degli attori locali pubblici e non pubblici nello svolgimento del loro ruolo nel LEADER, con attenzione allo sviluppo delle capacità, alla formazione, all'animazione ed alla messa in rete.

	<p>Risorse 1,1 Meuro</p> <p>6b</p>
	<p>Beneficiari Partenariati pubblico-privati.</p>
	<p>Condizioni di ammissibilità Richiedente in possesso dei requisiti relativi a partenariato, ambito territoriale e strategia previsti per l'ammissibilità al Tipo di intervento 19.4.1.</p>
	<p>Spese ammissibili</p> <ul style="list-style-type: none"> • Costi di formazione • Studi, analisi ed indagini sull'ambito territoriale designato • Costi relativi alla costituzione del partenariato • Costi relativi all'elaborazione della strategia di sviluppo locale • Costi per le attività di informazione, consultazione e partecipazione del territorio





FEASR

Fondo europeo agricolo per lo sviluppo rurale: l'Europa investe nelle zone rurali



REGIONE DEL VENETO



TIPO INTERVENTO 19.1.1

Sostegno all'animazione dei territori e alla preparazione della strategia

2/2



Tipo di sostegno, importi e aliquote

- Contributo in conto capitale
- 100% della spesa ammissibile
- Importo massimo: 100.000 euro
- Possibilità di anticipo del 50%



Principi di selezione

Non è prevista l'applicazione di criteri di selezione.



Impegni del beneficiario

Non rilevante ai fini del presente intervento.





FEASR

Fondo europeo agricolo per lo sviluppo rurale: l'Europa investe nelle zone rurali



REGIONE DEL VENETO



TIPO INTERVENTO 19.2.1

Sostegno all'attuazione delle azioni previste dalla strategia di sviluppo locale di tipo partecipativo

1/3

La strategia di sviluppo locale proposta attraverso un Programma di Sviluppo Locale (PSL) prevede un piano d'azione che traduce gli obiettivi in azioni concrete. L'intervento descrive le Misure attivabili dai Gruppi di Azione Locale (GAL) ai fini dell'attuazione della strategia di sviluppo locale e definisce le relative modalità di attivazione nell'ambito dei territori interessati.

	<p>Risorse 55,6 Meuro</p> <p>6b</p>
	<p>Beneficiari</p> <ul style="list-style-type: none"> • GAL – Gruppi di Azione Locale • Beneficiari previsti dalle Misure attivate dalla strategia
	<p>Condizioni di ammissibilità</p> <p>Le azioni proposte dalla strategia di sviluppo locale devono essere tipologie di interventi:</p> <ul style="list-style-type: none"> • Coerenti con le finalità e obiettivi del PSR e dello Sviluppo locale Leader (lista Misure/Tipo Interventi) • Coerenti con gli obiettivi e gli “ambiti di interesse” della strategia di sviluppo locale • Che ricadono all'interno dell'ambito territoriale designato del GAL





FEASR

Fondo europeo agricolo per lo sviluppo rurale: l'Europa investe nelle zone rurali



REGIONE DEL VENETO



TIPO INTERVENTO 19.2.1

Sostegno all'attuazione delle azioni previste dalla strategia di sviluppo locale di tipo partecipativo

2/3



Condizioni di ammissibilità

Misure attivabili

- » M01 Trasferimento di conoscenze e azioni di informazione
- » M03 Regimi di qualità dei prodotti agricoli e alimentari
- » M06 Sviluppo delle aziende agricole e delle imprese (eccetto Tipo intervento: 6.1.1)
- » M07 Servizi di base e rinnovamento dei villaggi nelle zone rurali (eccetto Tipo intervento: 7.3.1)
- » M08 Investimenti nello sviluppo delle aree forestali e miglioramento della redditività delle foreste (eccetto Tipo interventi: 8.1.1; 8.2.1; 8.4.1)
- » M16 Cooperazione



Spese ammissibili

Spese previste dalle Misure/interventi del PSL.



Tipo di sostegno, importi e aliquote

- Contributo in conto capitale, conto interessi o altra formula, secondo il quadro di interventi e condizioni definito dal PSL e dal PSR
- Riferimento a condizioni, limiti, livelli ed entità di aiuto previsti dalle corrispondenti misure attivate dal PSR come dettagliate dal PSL





FEASR

Fondo europeo agricolo per lo sviluppo rurale: l'Europa investe nelle zone rurali



REGIONE DEL VENETO



TIPO INTERVENTO 19.2.1

Sostegno all'attuazione delle azioni previste dalla strategia di sviluppo locale di tipo partecipativo

3/3



Principi di selezione

Sono definiti dal GAL nell'ambito del PSL:

- Per ciascuna delle Misure e Tipo interventi che il PSL intende attivare
- Sulla base del quadro di riferimento previsto dal PSR e del parere del Comitato di Sorveglianza



Impegni del beneficiario

I beneficiari del sostegno previsto dall'intervento sono tenuti a rispettare in fase di attuazione gli impegni previsti dal bando.





FEASR

Fondo europeo agricolo per lo sviluppo rurale: l'Europa investe nelle zone rurali



REGIONE DEL VENETO



TIPO INTERVENTO 19.3.1

Sostegno alla preparazione e realizzazione delle attività di cooperazione del GAL

1/2

L'intervento sostiene la preparazione e la realizzazione delle attività di cooperazione che vengono attivate dal GAL attraverso appositi progetti di cooperazione. Tali attività sono attuate a complemento della strategia di sviluppo locale, coerentemente ai fabbisogni, agli ambiti di interesse, agli obiettivi e ai risultati attesi della strategia medesima.

Ciascun progetto prevede una concreta azione attuativa comune, attivata sulla base di una o più Misure e Tipo di interventi previsti dal Programma di Sviluppo Locale (PSL).

	<p>Risorse 5,5 Meuro</p> <p>6b</p>
	<p>Beneficiari</p> <ul style="list-style-type: none"> • GAL (Gruppi di Azione Locale) • Beneficiari previsti dalle Misure/Tipo interventi previsti dai progetti di cooperazione
	<p>Condizioni di ammissibilità</p> <ul style="list-style-type: none"> • L'attività di cooperazione, se prevista nel PSL, deve: <ul style="list-style-type: none"> – Essere coerente con la strategia e definita nell'ambito di un Quadro delle idee progetto – Essere realizzata attraverso appositi progetti di cooperazione – Prevedere la stipula di un Accordo di cooperazione tra i partner interessati – Prevedere un'azione attuativa comune, da realizzare attraverso Misure/Tipo interventi previsti dal PSL – Essere coerente con le tipologie di progetto definite dal Regolamento UE n. 1305/2013





FEASR

Fondo europeo agricolo per lo sviluppo rurale: l'Europa investe nelle zone rurali



REGIONE DEL VENETO



TIPO INTERVENTO 19.3.1

Sostegno alla preparazione e realizzazione delle attività di cooperazione del GAL

2/2



Condizioni di ammissibilità

- Spesa ammissibile relativa al singolo progetto di cooperazione: importo minimo 100.000 euro
- Spesa pubblica programmata per il Tipo intervento 19.3.1: massimo 10% della spesa pubblica programmata per il Tipo intervento 19.2.1



Spese ammissibili

- Spese di preparazione e realizzazione delle attività di cooperazione
- Spese previste dal PSR e dal PSL per le singole Misure/Tipo interventi attivati dall'azione attuativa comune del progetto di cooperazione



Tipo di sostegno, importi e aliquote

- Contributo in conto capitale, per la preparazione e la realizzazione delle attività di cooperazione
- 100% spesa ammessa (spese preparazione e realizzazione)
- Forme di sostegno previste dalle singole Misure/Tipo interventi attivati dal progetto di cooperazione, per l'azione attuativa comune
- Aliquote previste dal PSL per le singole Misure/Tipo interventi, per l'azione attuativa comune



Principi di selezione

I progetti di cooperazione sono selezionati dal GAL.



Impegni del beneficiario

I beneficiari del sostegno previsto dall'intervento sono tenuti a rispettare in fase di attuazione gli impegni previsti dal bando.





FEASR

Fondo europeo agricolo per lo sviluppo rurale: l'Europa investe nelle zone rurali



REGIONE DEL VENETO



TIPO INTERVENTO 19.4.1

Sostegno alla gestione e all'animazione territoriale del GAL

1/3

L'intervento sostiene il funzionamento e le principali attività del GAL legate all'attuazione e all'animazione della strategia di sviluppo locale e intende quindi: favorire l'acquisizione delle competenze necessarie e funzionali alla qualità dell'attuazione ed animazione della strategia, sostenere l'attività del GAL come promotore dello sviluppo locale nella gestione, nel monitoraggio e nella valutazione della strategia, favorire l'animazione del territorio da parte del GAL. L'animazione della strategia comprende tutte le azioni necessarie alla comunicazione, alla diffusione di informazioni, alla promozione della strategia, al sostegno nei confronti dei potenziali beneficiari.

La strategia, presentata nell'ambito del Programma di Sviluppo Locale unitamente alla domanda di aiuto per l'intervento 19.4.1, rappresenta anche domanda di adesione allo Sviluppo Locale LEADER.



Risorse

9 Meuro

6b



Beneficiari

Gruppi di Azione Locale (GAL) in possesso delle caratteristiche stabilite dal PSR.

Caratteristiche del partenariato pubblico privato: personalità giuridica; composizione organo decisionale massimo 49% aventi diritto al voto autorità pubbliche o singolo gruppo di interesse; composizione organigramma; prevenzione conflitti di interesse; misurazione e valutazione della qualità dell'attività.

Caratteristiche ambito territoriale designato: popolazione 50.000-150.000 abitanti (elevabile a 200.000 in presenza di specifiche situazioni territoriali); almeno il 15% della popolazione in Comuni rurali; aree C e D; aree B aderenti ai GAL nel 2007-2013; Comuni B massimo 60% del n. comuni C e D del Veneto; minimo 12 Comuni contigui ed adiacenti; coerenza con i soggetti programmatori presenti nel medesimo territorio.





FEASR

Fondo europeo agricolo per lo sviluppo rurale: l'Europa investe nelle zone rurali



REGIONE DEL VENETO



TIPO INTERVENTO 19.4.1

Sostegno alla gestione e all'animazione territoriale del GAL

2/3



Condizioni di ammissibilità

- Intervento attivato in funzione e a supporto dell'attuazione di una Strategia di sviluppo locale
- Presentazione di una Strategia completa di tutti gli elementi previsti dal Reg. n. 1303/2013 (art. 33), proposta attraverso il PSL, organizzata secondo lo Schema previsto dal Bando che riguarda un massimo di 3 ambiti di interesse

Ambiti di interesse

1. Diversificazione economica e sociale nelle aree rurali
2. Turismo sostenibile
3. Valorizzazione del patrimonio colturale e naturale delle aree rurali
4. Cura e tutela del paesaggio
5. Valorizzazione e gestione delle risorse ambientali e naturali
6. Sviluppo della filiera dell'energia rinnovabile (produzione e risparmio energia)
7. Sviluppo e innovazione delle filiere e dei sistemi produttivi locali (agro-alimentari, artigianali e manifatturieri)



Spese ammissibili

- Gestione: costi operativi; personale; spese amministrative e finanziarie; formazione; consulenze; monitoraggio e valutazione.
- Animazione: informazione e pubblicità; assistenza; scambio best practices; manifestazioni pubbliche





FEASR

Fondo europeo agricolo per lo sviluppo rurale: l'Europa investe nelle zone rurali



REGIONE DEL VENETO



TIPO INTERVENTO 19.4.1

Sostegno alla gestione e all'animazione territoriale del GAL

3/3



Principi di selezione

- Caratteristiche dell'ambito territoriale designato
- Caratteristiche del partenariato locale
- Caratteristiche della strategia di sviluppo locale
- Numero massimo di GAL selezionati: 9



Impegni del beneficiario

I beneficiari del sostegno previsto dall'intervento sono tenuti a rispettare in fase di attuazione gli impegni previsti dal bando.





FEASR

Fondo europeo agricolo per lo sviluppo rurale: l'Europa investe nelle zone rurali



REGIONE DEL VENETO



PSR
Veneto
2014-2020

MISURA 7

SERVIZI DI BASE E RINNOVAMENTO DEI VILLAGGI NELLE ZONE RURALI





FEASR

Fondo europeo agricolo per lo sviluppo rurale: l'Europa investe nelle zone rurali



REGIONE DEL VENETO



MISURA 7

SERVIZI DI BASE E RINNOVAMENTO DEI VILLAGGI NELLE ZONE RURALI

La Misura è finalizzata al sostegno di interventi in grado di stimolare la crescita socio-economica e promuovere la sostenibilità ambientale e delle aree rurali, in particolare attraverso lo sviluppo di investimenti e infrastrutture locali, compreso lo sviluppo della banda larga veloce e ultralarga, e l'attivazione di servizi di base locali rivolti in particolare alla qualificazione e consolidamento delle attività turistiche nelle aree rurali, al restauro e alla riqualificazione del patrimonio culturale e naturale di borghi e paesaggi rurali.

RISORSE: 51.700.000 €



Focus area	2a	2b	3a	3b	4a	4b	4c	5a	5c	5d	5e	6a	6b	6c
Risorse in milioni di euro													2,32	49,4

TIPI DI INTERVENTI



7.3.1 Accessibilità alla banda larga



7.5.1 Infrastrutture e informazione per lo sviluppo del turismo sostenibile nelle aree rurali



7.6.1 Recupero e riqualificazione del patrimonio architettonico dei villaggi e del paesaggio rurale





FEASR

Fondo europeo agricolo per lo sviluppo rurale: l'Europa investe nelle zone rurali



REGIONE DEL VENETO



TIPO INTERVENTO 7.3.1 Accessibilità alla banda larga

1/3

Il principale obiettivo dell'intervento è quello di superare il *digital divide infrastrutturale* esistente e di sviluppare la competitività del sistema delle imprese nelle aree rurali "C" e "D" a fallimento di mercato.

L'intervento sostiene:

Investimento A

Realizzazione di infrastrutture di proprietà pubblica, necessarie per lo sviluppo dei servizi a banda larga veloce (minimo 30 Mbps) e ultralarga (minimo 100 Mbps), attraverso la tecnologia FTTx.

Investimento B

Accesso alla rete a banda larga attraverso terminali di utente aspecifici, nelle aree rurali più remote, dove la scarsissima densità abitativa e le difficili condizioni geomorfologiche rendono economicamente non sostenibile l'investimento in infrastrutture terrestri a banda larga.



Risorse

49,3 Meuro

6c



Beneficiari

- Enti e amministrazioni pubbliche
- Imprese
- Soggetti privati





FEASR

Fondo europeo agricolo per lo sviluppo rurale: l'Europa investe nelle zone rurali



REGIONE DEL VENETO



TIPO INTERVENTO 7.3.1

Accessibilità alla banda larga

2/3



Condizioni di ammissibilità

- Aree rurali C e D con assenza di infrastrutture a banda larga che forniscano una velocità di almeno 30 Mbps o 100 Mbps o gravi limitazioni quantitative o qualitative nell'offerta esistente di servizi a banda larga
- Individuazione delle aree oggetto di investimento attraverso una preliminare consultazione pubblica degli operatori di mercato
- Presentazione di un progetto di intervento



Spese ammissibili

Investimento A

- Opere di ingegneria civile quali condotti o altri elementi della rete, anche in sinergia con altre infrastrutture
- Realizzazione nuove infrastrutture e adeguamento infrastrutture esistenti di banda larga
- Installazione di elementi della rete e dei relativi servizi
- Sistemi software e attrezzature tecnologiche
- Spese generali

Investimento B

- Attrezzature connessione web a banda larga (modem e parabole satellitari, altre tecnologie wireless)



FEASR

Fondo europeo agricolo per lo sviluppo rurale: l'Europa investe nelle zone rurali



REGIONE DEL VENETO



TIPO INTERVENTO 7.3.1

Accessibilità alla banda larga

3/3



Tipo di sostegno, importi e aliquote

- Contributo in conto capitale
- Il contributo è pari al 100% della spesa ammissibile



Principi di selezione

Investimento A

- Grado di efficienza dell'investimento (rapporto spesa/utenti raggiungibili)
- Localizzazione territoriale (aree rurali C e D)

Investimento B

- Tipologia di beneficiario



Impegni del beneficiario

I beneficiari del sostegno previsto dall'intervento sono tenuti a rispettare in fase di attuazione gli impegni previsti dal bando, in particolare:

- Il beneficiario degli investimenti di tipo A deve impegnarsi a mantenere attivo e disponibile il servizio di accessibilità alla rete per almeno 5 anni dal pagamento finale
- Il beneficiario degli investimenti di tipo B deve impegnarsi a non alienare il bene acquisito con le risorse del PSR per un periodo di 3 anni dal pagamento finale



FEASR

Fondo europeo agricolo per lo sviluppo rurale: l'Europa investe nelle zone rurali



REGIONE DEL VENETO



TIPO INTERVENTO 7.5.1

Infrastrutture e informazione per lo sviluppo del turismo sostenibile nelle aree rurali

1/3

L'intervento sostiene l'attivazione di investimenti orientati al miglioramento qualitativo dell'offerta turistica e della fruibilità dei territori rurali, in coerenza con la politica turistica regionale e nell'ottica della sostenibilità economica, sociale ed ambientale. Gli investimenti riguarderanno in particolare: realizzazione e ammodernamento di infrastrutture su piccola scala; valorizzazione, riqualificazione e messa in sicurezza di percorsi e itinerari esistenti; realizzazione di strumenti propedeutici alla commercializzazione dell'offerta turistica integrata, anche tramite web in aree rurali; iniziative informative finalizzate ad ampliare la conoscenza dell'offerta del sistema turistico nelle aree rurali.

	<p>Risorse 1,1 Meuro</p> <p>6b</p>
	<p>Beneficiari</p> <ul style="list-style-type: none"> • Enti locali territoriali • Enti parco • Enti di diritto privato senza scopo di lucro • Partenariati pubblico-privato





FEASR

Fondo europeo agricolo per lo sviluppo rurale: l'Europa investe nelle zone rurali



REGIONE DEL VENETO



TIPO INTERVENTO 7.5.1

Infrastrutture e informazione per lo sviluppo del turismo sostenibile nelle aree rurali

2/3



Condizioni di ammissibilità

- Presentazione di piano/progetto
- Gli investimenti da realizzare sono inseriti nella pianificazione urbanistica e territoriale nelle zone rurali e dei servizi comunali di base, ove tali piani esistano
- Gli investimenti materiali relativi alle infrastrutture rispettano le caratteristiche di “infrastruttura su scala piccola” e riguardano beni e aree pubblici



Spese ammissibili

- Investimenti materiali di trasformazione urbanistica ed edilizia del territorio
- Spese per l'acquisto di dotazioni e attrezzature strumentali
- Spese per la partecipazione ad iniziative di carattere informativo e per l'istituzione di servizi di promozione dell'offerta turistica
- Spese generali



Tipo di sostegno, importi e aliquote

- Contributo in conto capitale
- 100% della spesa ammissibile per investimenti materiali e relativi ad opere infrastrutturali
- 40% della spesa ammissibile per acquisto di dotazioni e attrezzature
- 80% della spesa ammissibile per partecipazione a iniziative di carattere informativo e per l'istituzione di servizi di promozione dell'offerta turistica
- Spesa ammissibile: minimo 25.000 euro; massimo 200.000 euro



FEASR

Fondo europeo agricolo per lo sviluppo rurale: l'Europa investe nelle zone rurali



REGIONE DEL VENETO



TIPO INTERVENTO 7.5.1

Infrastrutture e informazione per lo sviluppo del turismo sostenibile nelle aree rurali

3/3

Principi di selezione

- Localizzazione territoriale dell'intervento
- Tipologia dei soggetti richiedenti
- Complementarietà con altri interventi realizzati
- Attivazione di sinergie tra soggetti pubblici e privati
- Impiego di standard costruttivi migliorativi in termini funzionali e ambientali con particolare attenzione alle esigenze dei portatori di handicap



Impegni del beneficiario

I beneficiari del sostegno previsto dall'intervento sono tenuti a rispettare in fase di attuazione gli impegni previsti dal bando, in particolare:

- Garantire la funzionalità e la fruibilità dell'intervento secondo le modalità previste dal progetto
- Rispettare le disposizioni relative agli obblighi informativi
- Rispettare le disposizioni regionali relative alla Rete Escursionistica Regionale





FEASR

Fondo europeo agricolo per lo sviluppo rurale: l'Europa investe nelle zone rurali



REGIONE DEL VENETO



TIPO INTERVENTO 7.6.1

Recupero e riqualificazione del patrimonio architettonico dei villaggi e del paesaggio rurale

1/3

L'intervento sostiene il recupero del patrimonio architettonico rurale di interesse storico e testimoniale, nonché degli elementi tipici del paesaggio rurale.

	<p>Risorse 1,1 Meuro</p> <p>6b</p>
	<p>Beneficiari</p> <ul style="list-style-type: none"> • Agricoltori (Articolo 4, Reg. UE n.1307/2013) • Associazioni di agricoltori • Associazioni miste di agricoltori e altri soggetti gestori del territorio • Enti pubblici
	<p>Condizioni di ammissibilità</p> <p>Sono ammissibili investimenti su strutture e infrastrutture del patrimonio architettonico culturale dei villaggi e del paesaggio rurale di comprovato interesse storico-testimoniale, contraddistinti da tipologie o caratteristiche costruttive e architettoniche:</p>





FEASR

Fondo europeo agricolo per lo sviluppo rurale: l'Europa investe nelle zone rurali



REGIONE DEL VENETO



TIPO INTERVENTO 7.6.1

Recupero e riqualificazione del patrimonio architettonico dei villaggi e del paesaggio rurale

2/3



Condizioni di ammissibilità

- Individuati sulla base degli studi e censimenti finanziati ai sensi della Misura 323.a Azione 1 del PSR 2007-2013 laddove presenti e pertinenti, oppure degli strumenti per il governo del territorio (PTRC – Piano di assetto dei territori comunali e intercomunali; PTCP – Piani territoriali di coordinamento provinciali; PAT – Piano di assetto del territorio; PI – Piano degli interventi, PPRA - Piano paesaggistico regionale d'ambito)
- Relativi a infrastrutture che rispettano le caratteristiche di “infrastruttura su scala piccola”
- Che non compromettono l'immagine architettonica e la struttura storica ed eseguiti nel rispetto delle tipologie e delle caratteristiche costruttive, architettoniche, storiche e paesaggistiche che li caratterizzano, così come asseverato dal progettista



Spese ammissibili

- Investimenti materiali di carattere edilizio relativi al recupero di strutture e infrastrutture costituite da immobili ed elementi tipici del paesaggio rurale
- Spese generali
- Spesa massima ammissibile: 200.000 euro



Tipo di sostegno, importi e aliquote

- Contributo in conto capitale
- Contributo in conto interesse
- Il livello di aiuto è pari al 50% della spesa ammissibile



FEASR

Fondo europeo agricolo per lo sviluppo rurale: l'Europa investe nelle zone rurali



REGIONE DEL VENETO



TIPO INTERVENTO 7.6.1

Recupero e riqualificazione del patrimonio architettonico dei villaggi e del paesaggio rurale

3/3



Principi di selezione

- Interesse culturale riconosciuto per legge (beni di cui al D.Lgs. n. 42/2004)
- Localizzazione geografica aree di pregio ambientale, culturale e paesaggistico
- Sinergie con le produzioni aziendali
- Innovatività del progetto di conservazione



Impegni del beneficiario

I beneficiari del sostegno previsto dall'intervento sono tenuti a rispettare in fase di attuazione gli impegni previsti dal bando, in particolare:

- Garantire la fruibilità visiva dell'immobile
- Rispettare le disposizioni relative agli obblighi informativi
- Divieto di nuova costruzione





FEASR

Fondo europeo agricolo per lo sviluppo rurale: l'Europa investe nelle zone rurali



REGIONE DEL VENETO



BANDO MISURA 19 – DGR 1214/2015

19.1.1 Sostegno all'animazione dei territori e alla preparazione della strategia

19.2.1 Sostegno all'attuazione delle azioni previste dalle strategie di sviluppo locale di tipo partecipativo

19.3.1 Sostegno alla preparazione e realizzazione delle attività di cooperazione del GAL

19.4.1 Sostegno alla gestione e all'animazione territoriale dei GAL





FEASR

Fondo europeo agricolo per lo sviluppo rurale: l'Europa investe nelle zone rurali



REGIONE DEL VENETO



BANDO MISURA 19 - DGR 1214/2015 - STRUTTURA





FEASR

Fondo europeo agricolo per lo sviluppo rurale: l'Europa investe nelle zone rurali



REGIONE DEL VENETO



DGR 1214/2015 - ALLEGATO B - TIPO DI INTERVENTO 19.4.1



FEASR

Fondo europeo agricolo per lo sviluppo rurale: l'Europa investe nelle zone rurali



REGIONE DEL VENETO

REGIONE DEL VENETO

PROGRAMMA DI SVILUPPO RURALE PER IL VENETO 2014-2020

BANDO PUBBLICO	REG. UE 1303/2013, artt. 32-35 – REG.UE 1305/2013, art. 42, 44
codice misura	19 Sostegno allo sviluppo locale LEADER
codice sottomisura	19.4 Sostegno per i costi di gestione e animazione
codice intervento	19.4.1 Sostegno alla gestione e all'animazione territoriale del GAL
Autorità di gestione	Dipartimento Agricoltura e sviluppo rurale
Struttura responsabile di misura	Sezione Piani e programmi settore primario



La **domanda di aiuto** relativa al tipo di intervento 19.4.1 prevede la contestuale presentazione del Programma di sviluppo locale e rappresenta, quindi, la **domanda di adesione allo Sviluppo locale Leader**, sulla base della quale avviene la selezione dei GAL e dei relativi territori e strategie, secondo i requisiti, le condizioni ed i criteri di priorità specificati ai fini dell'intervento medesimo.



FEASR

Fondo europeo agricolo per lo sviluppo rurale: l'Europa investe nelle zone rurali



REGIONE DEL VENETO



DGR 1214/2015 - ALLEGATO A - TERMINI

TIPO DI INTERVENTO / BANDO	TERMINI
19.4.1-SOSTEGNO ALLA GESTIONE E ALL'ANIMAZIONE TERRITORIALE DEL GAL ALLEGATO B	MANIFESTAZIONE DI INTERESSE entro 90 giorni dalla data di pubblicazione
	DOMANDA DI AIUTO entro 180 giorni dalla data di pubblicazione
19.1.1-SOSTEGNO ALLA ANIMAZIONE DEI TERRITORI E ALLA PREPARAZIONE DELLA STRATEGIA ALLEGATO C	MANIFESTAZIONE DI INTERESSE entro 90 giorni dalla data di pubblicazione
	DOMANDA DI AIUTO entro 180 giorni dalla data di pubblicazione
19.2.1-SOSTEGNO ALL'ATTUAZIONE DELLE AZIONI PREVISTE DALLA STRATEGIA DI SVILUPPO LOCALE DI TIPO PARTECIPATIVO ALLEGATO D	DOMANDE DI AIUTO presentate da parte dei singoli beneficiari previsti dalla strategia secondo tempi e modalità definite dai GAL
19.3.1-SOSTEGNO ALLA PREPARAZIONE E REALIZZAZIONE DELLE ATTIVITÀ DI COOPERAZIONE DEL GAL ALLEGATO E	DOMANDE DI AIUTO entro il 31.12.2018 , a partire dalla data di approvazione della graduatoria relativa agli aiuti del tipo di intervento 19.4.1



FEASR

Fondo europeo agricolo per lo sviluppo rurale: l'Europa investe nelle zone rurali



REGIONE DEL VENETO



BANDO MISURA 19 - DGR 1214/2015 - OBIETTIVI



VALORIZZARE LE RISORSE LOCALI PER ASSICURARE UNO SVILUPPO A LUNGO TERMINE



QUALITA' DEL DISEGNO PROGETTUALE



COESIONE TERRITORIALE E INCLUSIONE SOCIALE



TRASPARENZA E SOSTENIBILITA' DELL'AZIONE



CONCENTRARE E RAZIONALIZZARE GLI STRUMENTI E RUOLI DELLA GOVERNANCE



EFFICACIA NELL' IMPLEMENTAZIONE DELLE POLITICHE



MAGGIORE FOCUS SUI TERRITORI



PARTNERSHIP ATTIVA, RAPPRESENTATIVA E SOSTENIBILE NEL TEMPO





FEASR



REGIONE DEL VENETO



Fondo europeo agricolo per lo sviluppo rurale: l'Europa investe nelle zone rurali

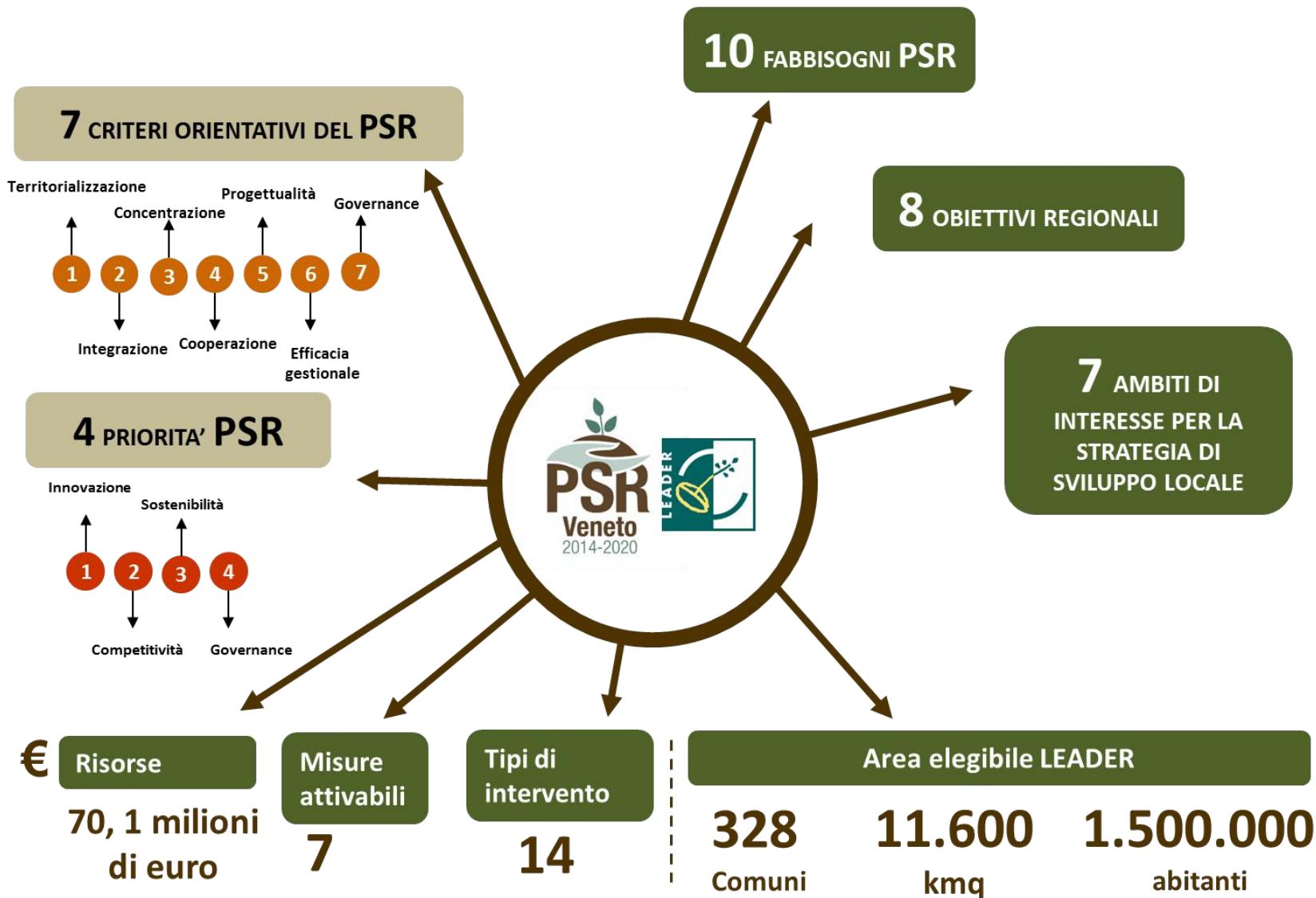



FEASR

Fondo europeo agricolo per lo sviluppo rurale: l'Europa investe nelle zone rurali



REGIONE DEL VENETO



FOCUS AREA 6B



Accordo nazionale di Partenariato 2014-2020
(adottato il 29 ottobre 2014 dalla CE)

Ambiti di interesse

AI.1. Diversificazione economica e sociale nelle aree rurali

AI.2. Turismo sostenibile

AI.3. Valorizzazione del patrimonio culturale e naturale delle aree rurali

AI.4. Cura e tutela del paesaggio

AI.5. Valorizzazione e gestione delle risorse ambientali e naturali

AI.6. Sviluppo della filiera dell'energia rinnovabile

AI.7. Sviluppo e innovazione delle filiere e dei sistemi produttivi locali





FEASR



REGIONE DEL VENETO



Fondo europeo agricolo per lo sviluppo rurale: l'Europa investe nelle zone rurali



RAZIONALIZZAZIONE RUOLI E STRUMENTI DI GOVERNANCE LOCALE

Gruppi di
Azione Locale
GAL
2007-2013



- | | | | |
|--|----------------------------|--|---------------------------------------|
| | Alto Vicentino | | Pedemontana del Grappa e dell'Asolano |
| | Altopiano dei Sette Comuni | | Prealpi Bellunesi |
| | Area Berica | | Riviera del Brenta |
| | Bassa Padovana | | Saccisica |
| | Basso Veronese e Colognese | | Sistema Polesine |
| | Camposampierese | | Terre Alte della Marca Trevigiana |
| | Castellana | | Venezia Orientale |
| | Chioggia, Cavarzere e Cona | | |
| | Delle Risorgive | | |
| | Dolomiti Venete | | |
| | Marca Trevigiana | | |
| | Medio Brenta | | |
| | Miranese | | |
| | Montagna Veronese | | |
| | Montello Piave Sile | | |
| | Opitergino Mottense | | |
| | Ovest Vicentino | | |
| | Pedemontana del Brenta | | |

INTESE
PROGRAMMATICHE
D'AREA - IPA

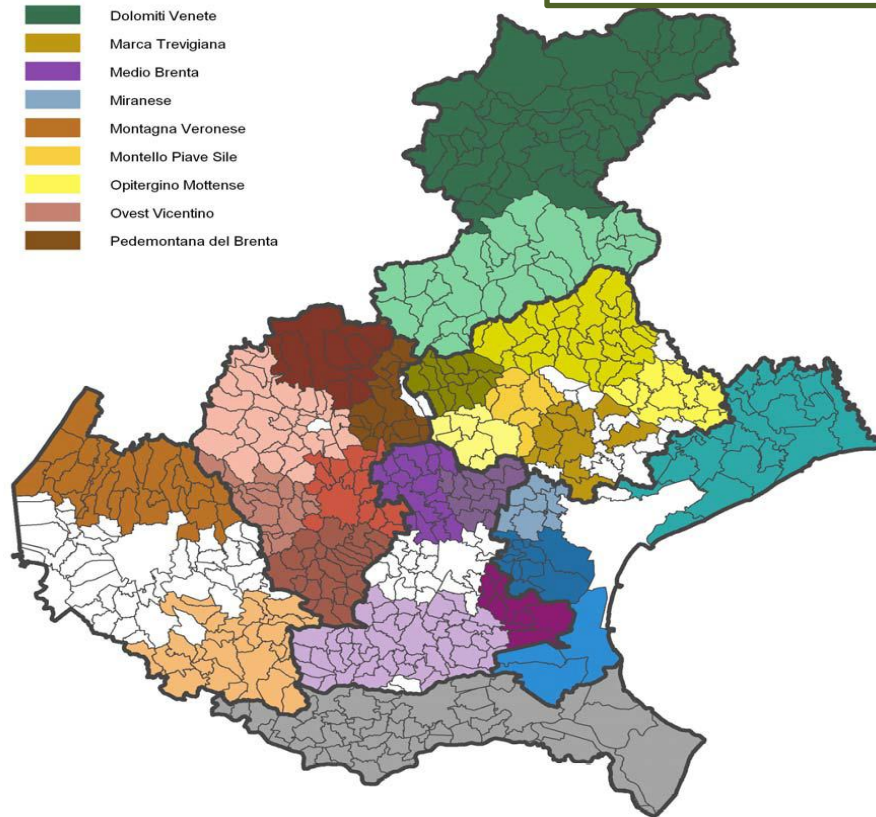



FEASR

Fondo europeo agricolo per lo sviluppo rurale: l'Europa investe nelle zone rurali



REGIONE DEL VENETO



AREE RURALI CLASSIFICAZIONE PSR 2014-2020

PSR codice	COMUNI VENETO	COMUNI LEADER 2007-2013	SUP. LEADER 2007-2013 (KM2)	POP. LEADER 2007-2013
A	5	-	-	-
B1	251	170	5.022,98	966.630
B2	120	9	165,06	87.119
C	88	82	2.610,13	406.868
D	117	117	5.346,24	344.801
Totale	581	378	13.144,41	1.805.418

TOT D+C = n. 205 * 0,6 = n. 123

(n. max Comuni B, su n. 179 Comuni B Leader 2007-2013)

Comuni dell'Ambito Territoriale Designato (ATD):

minimo 12

geograficamente contigui ed adiacenti

almeno il 75% della superficie dei Comuni dell'ATD rientra anche all'interno dell'area di una o più IPA



FEASR

Fondo europeo agricolo per lo sviluppo rurale: l'Europa investe nelle zone rurali



REGIONE DEL VENETO



Fabbisogno 4-PSR:
GOVERNANCE

Priorità strategica
PSR: GOVERNANCE

Piano di riordino
territoriale:
DGR 1417/2013

Sono considerati **presupposti necessari e vincolanti**, ai fini della configurazione dell'ATD, i seguenti riferimenti territoriali:

- il “**territorio comunale**”, ossia il Comune complessivamente ed integralmente inteso, quale unità territoriale minima che costituisce l'ATD
- il “**perimetro amministrativo provinciale**”, quale conterminazione sub regionale massima ed esclusiva dell'ATD.



FEASR

Fondo europeo agricolo per lo sviluppo rurale: l'Europa investe nelle zone rurali



REGIONE DEL VENETO



PIANO DI RIORDINO TERRITORIALE - DGR 1417/2013

LIVELLI DI GOVERNO E AMBITI TERRITORIALI

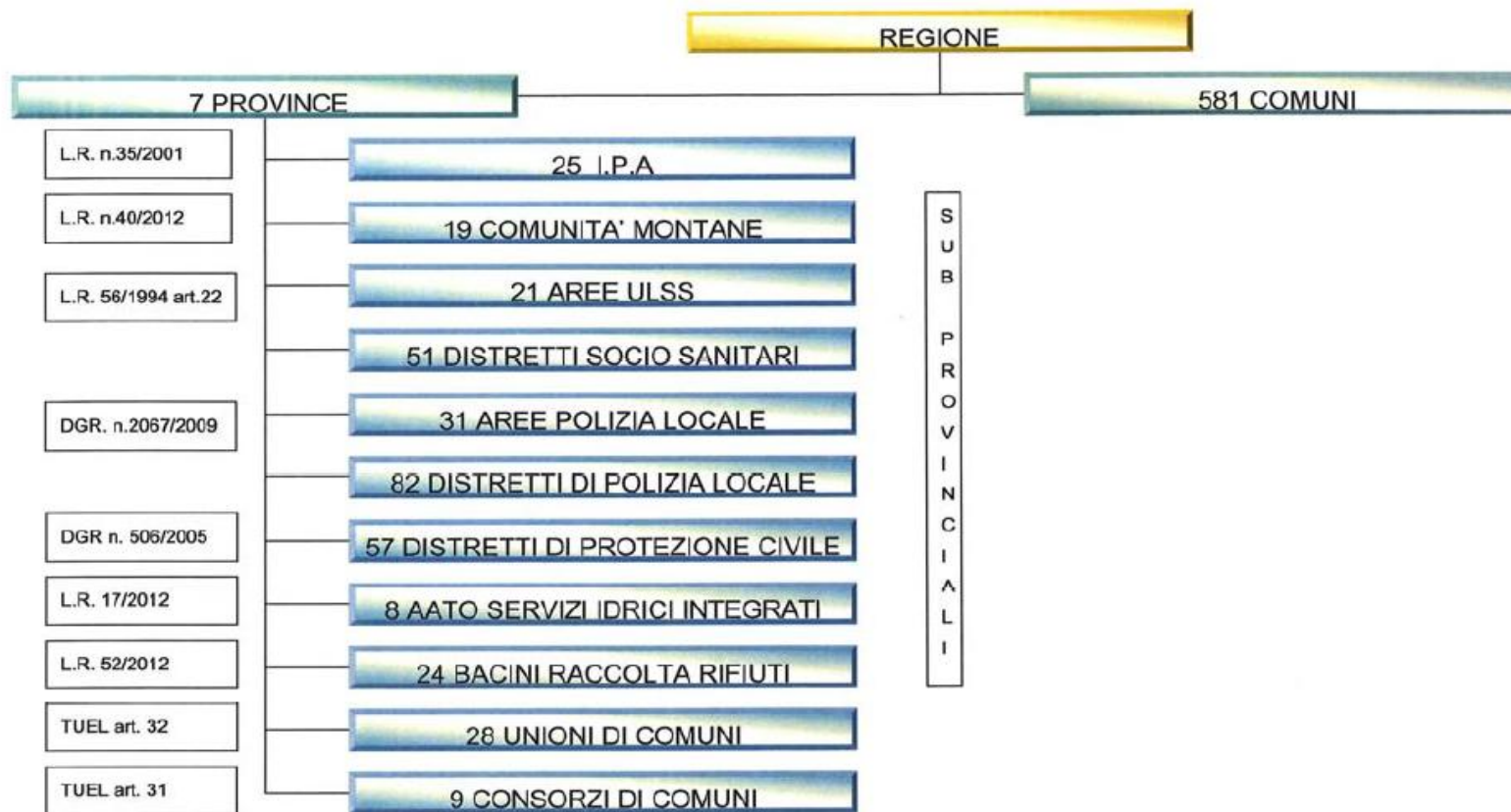



FEASR

Fondo europeo agricolo per lo sviluppo rurale: l'Europa investe nelle zone rurali



REGIONE DEL VENETO



PIANO DI RIORDINO TERRITORIALE - DGR 1417/2013

AMBITI TERRITORIALI ADEGUATI

**AMBITO DI AREA
VASTA**

*PROVINCIA
AREA CITTA' METROPOLITANA*

**AMBITO
TERRITORIALE
ADEGUATO E
OMOGENEO DI
PROGRAMMAZIONE**

*AREA ULSS
I.P.A.*

**AMBITO
TERRITORIALE
ADEGUATO
GESTIONALE**

*DISTRETTI SOCIO SANITARI
DISTRETTI DI PROTEZIONE CIVILE
DISTRETTI DI POLIZIA LOCALE*

**AMBITO
FUNZIONALE**

*DIMENSIONE PLURIFUNZIONALE
minima riferita ai valori
aree omogenee*





FEASR

Fondo europeo agricolo per lo sviluppo rurale: l'Europa investe nelle zone rurali



REGIONE DEL VENETO



POPOLAZIONE AMBITO TERRITORIALE DESIGNATO

La popolazione complessiva dell'ATD è compresa **tra i 50.000 ed i 150.000 abitanti**.

In coerenza con l'**Accordo di partenariato**, la programmazione territoriale complessiva e la governance istituzionale regionale, **il limite superiore** di popolazione, definito in 150.000 abitanti dal Reg. (UE) 1303/2013, **può essere superato fino a 200.000 abitanti**, nei seguenti casi:

- in presenza di un Ambito territoriale designato con densità complessiva di popolazione superiore a 150 abitanti/kmq;
- in presenza di un Ambito territoriale designato inclusivo di aree omogenee dal punto di vista socio-economico, ai sensi dell'art. 7 della L.R. 18/2012;
- in presenza della necessità di includere territori contermini per una più efficace specificazione delle strategie di sviluppo locale.



FEASR



REGIONE DEL VENETO



Fondo europeo agricolo per lo sviluppo rurale: l'Europa investe nelle zone rurali



BANDO MISURA 19 - DGR 1214/2015 – SCHEMA LOGICO STRATEGIA

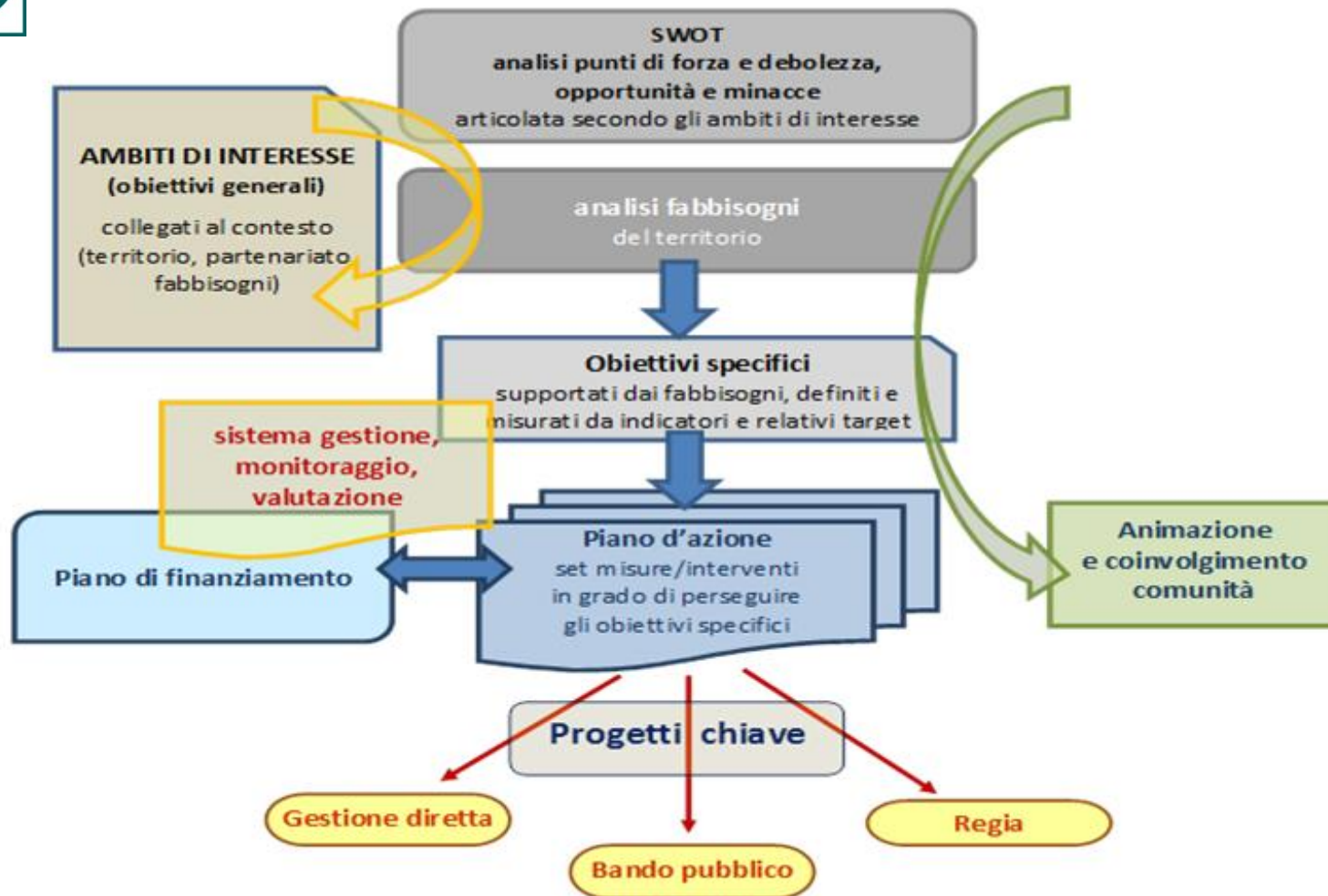



FEASR

Fondo europeo agricolo per lo sviluppo rurale: l'Europa investe nelle zone rurali



REGIONE DEL VENETO



BANDO MISURA 19 - DGR 1214/2015 – CRITERI DI ATTRIBUZIONE DELLE RISORSE

Sostegno alla
preparazione dello
Sviluppo Locale Leader
(Sottomisura 19.1)

QUOTA
FISSA:
100.000 € x
9 GAL

Sostegno all'**attuazione**
Sviluppo Locale Leader
(19.4+19.3+19.2)

QUOTA
FISSA:
3.900.000 € x
9 GAL



QUOTA
VARIABILE:
AREE C/D vs.
AREE B

QUOTA
VARIABILE:
Abitanti

QUOTA
VARIABILE:
Kmq

QUOTA	Importo	Importo - Aree rurali B	Importo - Aree rurali C e D
Quota fissa	3.900.000,00 euro		
Quota proporzionale alla popolazione		9,00 euro x abitante	18,00 euro x abitante
Quota proporzionale alla superficie		1.200,00 x Kmq	1.800,00 x Kmq



FEASR

Fondo europeo agricolo per lo sviluppo rurale: l'Europa investe nelle zone rurali



REGIONE DEL VENETO



RIPARTO PREVISIONALE DELLE RISORSE (DATI ISTAT 2011)

AREE RURALI	N. COMUNI	POPOLAZIONE	SUPERFICIE	QUOTA FISSA	QUOTA VARIABILE	RISORSE	RIPARTO RISORSE	IN EURO PER ABITANTE
C/D	202	769.462	8.009	23.886.869	28.266.516	52.153.385	73%	68
B	86	480.565	2.381	12.113.131	7.182.285	19.295.416	27%	40
TOTALE	288	1.250.027	10.389	36.000.000	35.448.801	71.448.801	100%	





FEASR

Fondo europeo agricolo per lo sviluppo rurale: l'Europa investe nelle zone rurali



REGIONE DEL VENETO



RIPARTO RISORSE PSR 2007-2013 (DATI ISTAT 2001/PERCENTUALI RICHIESTE DALLA CE)

AREE RURALI	N. COMUNI	POPOLAZIONE	SUPERFICIE	QUOTA FISSA	QUOTA VARIABILE	RISORSE	RIPARTO RISORSE	IN EURO PER ABITANTE
C/D	199	737.472	7.956	22.339.921	34.349.538	56.689.459	56%	77
B	179	985.506	5.188	28.060.079	16.080.708	44.140.787	44%	45
TOTALE	378	1.722.978	13.144	50.400.000	50.400.000	100.830.787	100%	





FEASR

Fondo europeo agricolo per lo sviluppo rurale: l'Europa investe nelle zone rurali



REGIONE DEL VENETO



BANDO MISURA 19 - DGR 1214/2015 – CRITERI DI SELEZIONE

- | | |
|----------------------------------------------------------|-------------------------|
| 1) Caratteristiche Ambito territoriale designato: | massimo 30 punti |
| 2) Caratteristiche Partenariato: | massimo 30 punti |
| 3) Caratteristiche Strategia: | massimo 40 punti |

L'accesso alla graduatoria finale relativa alle domande ammissibili è subordinata al raggiungimento di un punteggio minimo complessivo di 51/100 punti, dei quali almeno 20 punti devono essere ottenuti rispetto alle caratteristiche della strategia proposta.





FEASR

Fondo europeo agricolo per lo sviluppo rurale: l'Europa investe nelle zone rurali



REGIONE DEL VENETO



1) Caratteristiche Ambito territoriale designato:

massimo 30 punti

- 1.1 – Conformazione rurale
- 1.2 – Livello dimensionale
- 1.3 – Grado di ruralità
- 1.4 – Coerenza dell'ambito programmatico
- 1.5 – Omogeneità generale

2) Caratteristiche Partenariato:

massimo 30 punti

- 2.1 - Composizione e rappresentatività generale
- 2.2 - Rappresentatività e presidio del territorio
- 2.3 - Esperienze e risultati delle precedenti programmazioni
- 2.4 - Sostenibilità finanziaria del partenariato
- 2.5 - Capacità tecnico-amministrativa della struttura tecnica
- 2.6 - Assetto, organigramma, organizzazione

3) Caratteristiche Strategia:

massimo 40 punti

- 3.1- Definizione e coerenza dei fabbisogni
- 3.2- Coerenza degli ambiti di interesse rispetto ai fabbisogni
- 3.3- Coerenza degli ambiti di interesse rispetto al partenariato
- 3.4- Coerenza degli obiettivi specifici
- 3.5- Coerenza ed efficacia del piano di azione
- 3.6- Orientamento verso approcci innovativi
- 3.7- Complementarietà e integrazione con altre politiche territoriali
- 3.8- Caratterizzazione dell'approccio partecipativo

